ГЛАВА 4.5.3.1. «СТАРОВ Илья Петрович»
(1887 – 1959 = 72 года)

(коренной ковровчанин)

Председатель Ковровского городского Совета (с 1927)

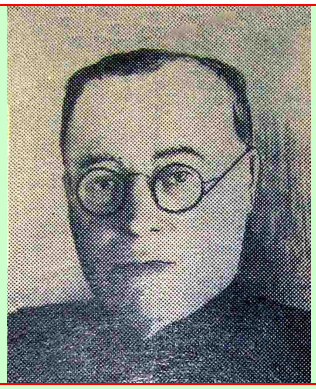

Орден Трудового Красного Знамени

1955 г.

«Биографическая справка»:

1887	- родился в Коврове в семье рабочего.	
1900 – 1900…	- работал на Камешковской фабрике Дербенёва.	с 13 лет
	- работал токарем в Ковровских ж/д мастерских.	
1917 – 1917…	- чл. Президиума Ковровского уездного исполкома (с 02.1917).	с 30 лет
1918 – 1918…	- зам. предс. Ковровского уездного продовол. Комитета (с 09,1918).	с 31 года
1919	- в г. Пензе.	32 года
1920 – 1926	- работал в Москве инструктором дорпрофсожа, зам.предс.правления трансп.-потребит. общества Московско-Курской железной дороги.	с 33 лет
1927 – 1927…	- **председатель Ковровского городского Совета**.	с 40 лет
1930 – 1947	- на КЭЗе: нач. школы ФЗУ, зав.техн.кабинетом, нач. отд.подг.кадров.	с 43 лет
1947	- персональный пенсионер (…11.**1947** – 02.**1959**…).	с 60 лет
1955	- награждён орденом Трудового Красного Знамени.	68 лет
1959	- 28.02.**1959**. Похорохен на Муромском кладбище.	**72 года**

*«Илья Петрович **Старов** родился в **1887** г. в г. Коврове в семье рабочего.*

Тринадцатилетним юношей поступил он на Камешковскую фабрику Дербенева, затем работал токарем в Ковровских железнодорожных мастерских…» [«РК», 27.02. 1959].

*«В феврале **1917** г. Илья Петрович был избран членом президиума Ковровского уездного исполнительного комитета, в сентябре **1918** г. – зам. председателя Ковровского уездного продовольственного комитета.*

Фракция большевиков в 1-м Ковровском Совете рабочих депутатов (март **1917** г.)
[«Десятилетие Октябрьской революции», 1927]

*В **1919** г. И.П. **Старов** работал уполномоченным по продвижению продовольственных грузов в г. Пензе, председателем правления Владимирского губернского союза потребительского общества.*

*С **1920** по **1926** гг. Илья Петрович работал в Москве инструктором дорпрофсожа, заместителем председателя правления транспортно-потребительского общества Московско-Курской железной дороги.*

Президиум Ковровского Уездного исполкома (**1927** г.)
(«Десятилетие Октябрьской революции», 1927)

*В **1927** г. И.П. **Старов** был избран **председателем Ковровского городского Совета**, потом – членом правления Ковровского центрального рабочего кооператива.*

*С **1930** по **1947** гг. Илья Петрович работал на Ковровском экскаваторном заводе начальником школы ФЗУ, заведующим техническим кабинетом, начальником отдела подготовки кадров.*

*С **1947** г. И.П. **Старов** – персональный пенсионер. Тем не менее, он продолжал активное участие в работе городской партийной организации. Являлся членом ГК КПСС, депутатом городского Совета депутатов трудящихся.*

*28 февраля **1959** г. после продолжительной и тяжёлой болезни скончался старый большевик, член КПСС с 1904 г. Илья Петрович **Старов**.*

Гроб с телом покойного будет установлен в Доме культуры им. Ленина…

*Светлая память о верном сыне Коммунистической партии Илье Петровиче **Старове** на долгие годы сохранится в сердцах трудящихся г. Коврова…»* [«РК», 27.02.1959].

*«Илья Петрович **Старов** своим честным трудом, беззаветным служением делу Коммунистической партии снискал глубокое уважение трудящихся г. Коврова.*

*В связи с 50-летием первой русской революции 1905 г. И.П. **Старов** награждён **орденом Трудового Красного Знамени**. Он также награждён медалью «За доблестный труд в Великой Отечественной войне 1941-1945 гг.»…»* [«РК», 27.02.1959].

* *

Более подробно с биографией Ильи Петровича **Старова** можно ознакомиться в следующих источниках:

1. **«Илья Петрович Старов»** «РК» от 01.03.**1959**.