ЧАСТЬ 3.3.6.
«ОБЩИЙ СПИСОК ПЕРСОНАЛИЙ КОВРОВСКОГО ОБРАЗОВАНИЯ»

«Всё начинается с учителя…
Личность воспитывается личностью,
талант – талантом, ум – умом…».

В данной части приведён список лишь некоторых персоналий ковровского образования (в основном руководители), т.к. отразить всех педагогов просто не хватит места.

№	252 чел (на 12.04.2020)	
1.	***АВЕРЬЯНОВА Нина Дмитриевна*** (1937). Родилась в Коломне. Коломенский пединститут (1955-1960). В Ковров с 1960. В школе № 11 (с 1961). Учитель русского языка, литературы и истории. Завуч. **Директор школы № 11** (**1975**-, …05.**1975**-02.**1980**…, -1982).	
2.	***АГАПОВ Павел Николаевич*** (…..). Родился в … Преподаватель в РУ № 1 (…1941-1945…). **Директор РУ № 2** (…12.**1951**…). **«Заслуженный учитель РСФСР»** ( ).	
3.	***АЛЕКСЕЕВ Э.*** ( ). Родился в … **Директор ГПТУ № 1** (…07.**1971**-02.**1972**...).	
4.	***АЛФЁРОВ Иван Фёдорович*** (…..). Родился в … Статский советник. Учитель математики. **Нач. технического железнодорожного училища** (1906-1914).	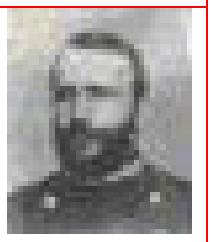
5.	***АМБАРОВ А.Я.*** (…..). Родился в … **1-й директор ж/д училища** (РУ №2) (…01.12.**1940** – 03.**1941**). Снят с работы за развал работы в училище. Преподаватель в ТУ № 1 (…1963…). **«Заслуженный учитель профтехобразования РСФСР»** ( ).	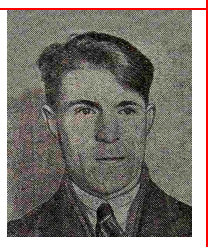
6.	***АНАШКИН Мих.Ив*** (…..). Родился в … **Директор школы № 5** (…1980-е…).	
7.	***АНОШИНА Наталья Алекс.*** (1956). Родилась в … **Директор нач. школы № 13** (2012 – 2012… гг.), на Заре	
8.	***АНТОНОВА Наталья Геннадьевна*** (1956). Родилась в… **Директор шк. № 11** (1991-2000).	
9.	***АФИНСКИЙ Сократ Александрович*** (1810-1885). Родился в … Духовное училище Владимирской губернии ( ). Назначен в Ковров из Владимира (в 1835). **Первый Ковровский учитель** (в Ковровском приходском училище,	

	1835-1846). В 1846 г. покинул Ковров, получив назначение в училище Гаврилова Посада Суздальского уезда	
10.	***БАГРОВ Юрий Павлович*** (1950). Родился в Приморском крае. В Коврове с 1966 г., КЭМТ (1966-1969). В Сов. армии 1969-1971). КФ ВПИ (1972-1978). Секр. ком. ВЛКСМ КФ ВПИ (№2) (1973–, …05.**1974**-04.**1976**…, -1976). Преподаватель КЭМТ (1978-1982). **Директор ТУ-35** (1982-1992). Зам.дир.Российского НИИ имп.машин (1992-1998). **Директор КЭМК** (12.03.**1998**-09.**2005**...). «Заслуженный учитель РФ» (03.10.2006).	
11.	***БАЛАСТАЕВ Владимир Николаевич*** (1958-2014). Родился в Марийской АССР. Ивановский госуниверситет (юрфак, 1985). В УВД г. Коврова (20 лет). Зам. главы администрации (2006-2010). **Нач. Управления образования г. Коврова** (2010-2014).	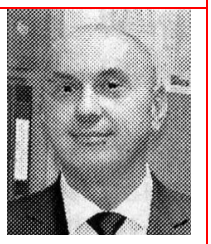
12.	***БАЛЫНИН Фёдор Васильевич*** (1922-2013). Родился в д.Гостюхино. Школа №2 (1939). Институт, фронт, армия. Учитель математики в школе №17 (1952-1962). **Директор школы-интерната №1** (02.1962- 1984).	
13.	***БАННИКОВА Наталья Евл.*** (-1986). Родилась в… **Директор шк. № 9** (**1969** – 08.**1976**… гг.).	
14.	***БАНЬКОВСКАЯ*** (…1939-1944…***) (Комолова*** (…01.46-12.47…) ***Елена Михайловна*** (1897-19.02.1950). См. **Комолова** Е.М.	
15.	***БАРАНОВ Михаил Николаевич*** (1911-1941) **Директор школы №13** (…01.**1939** - 03.**1940**…). Пропал без вести в октябре 1941 г.	
16.	***БАРСУКОВ Александр Николаевич*** (1891-1958). Родился в … Окончил университет ( ). Направлен учителем в Ковров. Работал учителем математики в Ковровском реальном училище (1914-1917). Автор многих научно-педагогических работ и школьных учебников. 1-й председатель Ковровского Совета рабочих депутатов (1917). В 1918-1920 гг. **возглавлял Ковровский уездный отдел народного образования**, одновременно занимаясь педагогической деятельностью. Его именем названа улица в городе.	
17.	***БЕЛОВ Борис Андреевич*** (1921-1992). Родился в … Зав.парткабинетом ГК ВКП(б) (…08-09.**1949**…). Зав.отд.по пропаг. и агит. ГК ВКП(б) (…06.04.**1951**…). **Директор школы №15** (…02.**1959**…). **Зав. ГорОНО** (…02-08.**1961**…, 03.**1965**…). Член ГК КПСС (12.**1960**…). 2-й секр.ГК КПСС (01.**1963**-12.**1964**…). Член исполкома горсовета (03.**1965**…). **Директор школы №15** (…09.**1966**-**1978**…).	

18.	***БЕСЧАСТНОВ Римм Васильевич*** (1925-1994). Родился в … Декан КФ ВПИ (…02.**1969**…). Член ГК КПСС (01.**1968**-11.**1975**…). **Директор КФ ВПИ** (...05.**1971**-02.**1985**...).	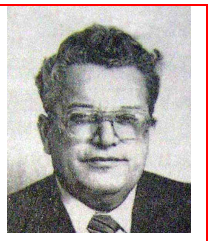
19.	***БЛОХИН Б.И.*** ( ). Родился в … **Директор фельдшерской школы** (...06-07.**1937**..., …08.07.**1939**…).	
20.	***БОБРОВ Дмитрий Иванович*** (1905). Родился в … **Директор рабочего механического техникума при ИНЗа №2** (с 27.01.**1934** -**1939**). На ЗиК (ОТИЗ). Член пленума ГК ВКП(б) (…03.**1940**-10.**1944**…). Секретарь парткома ЗиК (06.05.**1941** – 05.**1941**). Председатель завкома ЗиК (…**1941**-21.07.**1945**…).	
21.	***БОРМОТОВ Сергей Иванович*** (1898-1980). Родился в … **Директор школы №4** (с 1935), **школы №7** (**1936**-…, 08.**1937**…, …02.**1940**…, …1942, 1944- …02.**1945**-05.**1947**..., …04.**1950**-02.**1959**…). В Красной армии (03.1942-1944). Учитель физики школ №2, 4. **«Заслуженный учитель школы РСФСР»** (…1959…). Член ГК КПСС (…01.**1955**-12.**1960**…). **Директор школы-интерната №1** (1960-, …12.**1961**…, -1962). На пенсии (с 1962). Орден «Знак Почёта».	
22.	***БОРМОТОВА М.В.*** ( ). Родилась в … Учитель в школе 12 (…1940…). **Зав. начальной школой №12** (…26.12.**1945**…).	
23.	***БРЫСИНА Елена Константиновна*** (1923). Родилась в … **Директор школы ФЗО-65** (ФЗУ) ФиА (…06.**1960**…, …02.**1967**…, …03.**1974**…). Предс. профкома ФиА (…03.**1965**…).	
24.	***БУРКОВ Владимир Фёдорович*** (1898-1980). Родился в … **Директор ж/д школы № 6** (**1966** – 06.**1975**… гг.), учитель физики.	
25.	***БУРОВА (Щетнева) Вера Александровна*** (13.08.**1922**). Родилась в Ярославле. Преподаватель в Ивановском техникуме физкультуры (1947-1954). В Коврове с 1954 г. **Директор Ковровского медицинского училища** (1956-1977). **«Заслуженный учитель школы РСФСР»** ( ).	

26.	***БЫКОВА Глафира Георгиевна*** (**1899**-4.05.**1961**). Родилась в Коврове. В Красной Армии (1920-1922). На партийной работе (инструктор, зав.женским отделом ГК ВКП (б), инструктор обкома ВКП (б), пом.нач.политотдела) (1922-1936). **Директор средней школы №1** (1938-…, …09.**1939**-06.**1941**). На партийной работе (1946-1960). На пенсии (с 1960).	
27.	***ВИННИЧЕНКО Генриетта Сергеевна*** (1937-1996). Родилась в … Пермский госпединститут (1967). С 1967 г. в Коврове. В школе №1 (учитель англ.языка, орг.внеклассной работы) (1967-1982). **Директор школы №1** (1982-11.**1984**…, -1984). **Зав. ГорОНО** (**1984**-08.**1996**). Член ГК КПСС (…11.**1988**…).	
28.	***ВИХРЕВА Ирина Викторовна*** ( ). Родилась в Коврове (дочь Л. Магницкой). Владимирский пединститут ( ). Учитель русского языка в школе № 8 ( ), завуч. Зав.метод.кабинетом ГорОНО (до 1992). Завуч шк. 23. **Директор школы № 23** (**1994** – 10.**2007**… гг.). «Отличник народного просвещения» РФ ( ).	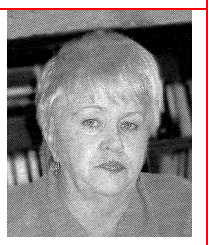
29.	***ВЛАСОВА Галина Викторовна*** ( ). Родилась в … **Директор ж/д школы № 6** (**1975** – **1991** гг.).	
30.	***ВОЕВОДИН Сергей Васильевич*** ( ) Родился в … Инженер-технолог, коллежский ассесор. Инспектор училища. **Начальник технического ж/д училища** (ж/д техникума) (…03.**1923** – **1929** гг.).	
31.	***ВОЗНЕСЕНСКИЙ Вадим Александрович*** (1906-1943) Родился в … **Директор школы № 5** (……). Не вернулся с войны.	
32.	***ВОРОБЬЁВА Лариса Владимировна*** ( ). Родилась в … **Директор школы №24** (2011-2013…).	
33.	***ВОРОНИН В.*** ( ). Родился в … **Директор ГПТУ №2** (…05.**1981** – 06.**1983**...). **Директор ГПТУ № 1** (…09.**1988**…).	
34.	***ГАВРИЛОВА Инна Евгеньевна*** (1967). Родилась в Воронежской обл. Школа №14 (1984). Ивановский госуниверситет (1989), учитель физики. Учитель в сельской школе (10 лет). В Ковров вернулась в 1998 г. В управлении образования (2008-2010). **Директор СОШ №22** (09.2010-2020…).	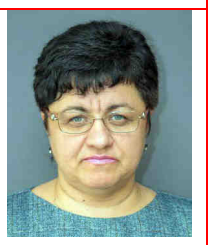
35.	***ГАЛАКТИОНОВ А.*** (…..). Родился в … **Директор ГПТУ № 2** (…02-07.**1975**...).	

36.	***ГАРОВ Александр Иванович*** (1954). Родился в …. Учитель физики в гимназии №1 ( ). **Директор школы-интерната № 1** (30.08.**2013** – 13.04.**2017**).	
37.	***ГЕРАСИМОВ Ю.Д.*** (…..). Родился в … **Директор ГПТУ № 2** (…06-07.**1969**... гг.).	
38.	***ГЕРОЕНКО Владимир Викторович*** (1956). Родился в … **Директор нач. школы № 13** (1990 – 2012 гг.), на Заре	
39.	***ГЛАДИЛОВ П.*** ( ) Родился в … **Директор школы № 4** (…25.10.**1940**…).	
40.	***ГЛАДИЛОВА Г.А.*** ( ). Родилась в … **Зав.начальной школой №12** (…06.**1940** – 06.**1941**…). **Директор 4-й женской школы** (…04.**1943** – 12.01.**1946**…).	
41.	***ГОЛАНИНСКИЙ Н.И.*** ( ) Родился в … **Начальник ж/д техникума** (**1937** – **1940** гг.).	
42.	***ГОЛЕНКОВ Геннадий Иванович*** (1924) Родился в … **Зав. ГорОНО** (…02-04.**1963**…). Член ГК КПСС (01.**1963**-12.**1964**…, 01.**1968**-11.**1975**…). **Директор школы № 14** (…02.**1967**…). **Зав. ГорОНО** (…02.**1969**-05.**1982**…). Член исполкома горсовета (…03.**1969**-06.**1975**…, …03.**1980**…).	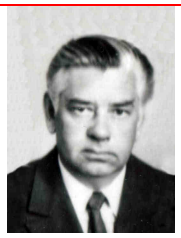
43.	***ГОЛУБЕВ Дмитрий Васильевич*** (1902-1943). Родился в … **Директор школы №5** ( ). **Заведующий РайОНО** ( ). **Директор педучилища** (…03.01.**1939**…). **Директор школы ФЗО № 5** (…22.11.**1940**-03.05.**1941**…). Историк. Пропал без вести.	
44.	***ГОРБУНОВА Татьяна Григорьевна*** ( ). Родилась в … **Директор школы №9** (**1984** – **2019**… гг.).	
45.	***ГОРЛОВ Е.*** ( ). Родился в … Директор школы ФЗО №5 (…28.09.**1942**-01.**1944**…).	
46.	***ГОРШКОВ*** ( ). Родился в … Нач. школы ФЗУ завода им. Малеева и Кангина (…08.**1934**…).	
47.	***ГОРШКОВ Г.А.*** ( ) Родился в … **Директор школы №1** (…-…).	
48.	***ГОРЯЧЕВ П.Ф.*** ( ) Родился в … **Начальник ж/д техникума** (1920-е гг.).	
49.	***ГРУЗДЕВА Лариса Алекс.*** ( ).	

	Родилась в … **Директор школы № 17** (…2012 – 2013… гг.).	
50.	***ГУРЫЛЕВА К.*** ( ). Родилась в … **Директор школы № 11** (…07.**1954** – 08.**1958**…).	
51.	***ДАВЫДЕНКО Марина Викторовна*** (1974). Родилась в Коврове. Учитель физики в гимназии №1 ( ). **Директор школы-интерната №1** (07.**2012** – 07.**2013**).	
52.	***ДЕВЯТКИНА В.В.*** ( ). Родилась в … **Директор школы № 7** (03.**1942** – **1942**... гг.).	
53.	***ДЕМИН Павел Васильевич*** (1906-1971). Родился в … **Директор школы № 3** (…30.11.**1937**…). **Зав. ГорОНО** (до войны). после войны учитель истории школ № 3, 7, 14. **Директор НСШ № 5** ( ). **Директор школы №13** (…05.05.**1951**-12.**1951**…). **Директор спецшколы №16** (……).	
54.	***ДЁМИНА Мария Васильевна*** ( ). Родилась в … **Ст. учительница и содержательница Ковровского училища при ж/д мастерских** (1878 – 1887…).	
55.	***ДЕНИСОВ Г.Я.*** (…-…). Родился в … **Директор ГПТУ №2** (1965 -).	
56.	***ДОЛГУШЕВ Александр Васильевич*** (13.02.**1907**-16.09.**1969**). Родился в Коврове. ж/д школа (1925). Председатель ДСО «Металлист» (1934 -). Зам.директора по полит.части РУ №1 (с 1941). **Директор РУ, ТУ №1** (**1944**…, …29.07.**1946**…, …02.**1955** – 05.**1960**…, …**1960**). Член ГК КПСС (…11.**1955**). На пенсии (с 1960, по болезни)	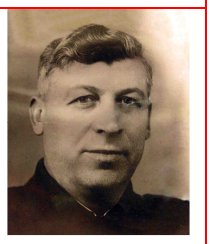
57.	***ДУШИН Юрий Георгиевич*** (1924). Родился в … **Директор СШ № 8**, учитель математики школ № 10, 14. Учитель математики Санниковской 8-летней школы.	
58.	***ЕЛИСТРАТОВ Валерий Васильевич*** (1945). Родился в … **Директор КЭМТ** (14. 08.**1990** – 03.**1998** гг.).	
59.	***ЕМЕЛЬЯНОВ В.А.*** (1930-1994). Родился в … **Директор спецшколы № 6** (для слабослыш.) (в 1970-е гг.).	
60.	***ЕМЕЛЬЯНОВА Нина Фёдоровна*** ( ). Родилась в … **Директор школы № 10** (…10.**1984** – 10.**1985**…).	
61.	***ЕРЕМЕЕВА Т.*** ( ). Родилась в … **Директор школы № 8** (…08.**1985**-09.**1985**...).	
62.	***ЖДАНОВА Ираида Фёдоровна*** ( ). Родилась в … **Директор школы № 7** ( ).	
63.	***ЖЕЛТОВ*** ( ). Родился в … **Зав. ГорОНО** (…03.**1936**-30.11.**1937**…). **Директор средней школы №3** (…27.02.**1940**…).	

64. ***ЗАВЬЯЛОВА Валентина Фёдоровна*** ( ). Родилась в …
Завуч ( ).
Директор школы № 2 (……).

65. ***ЗАЙЦЕВА*** ( ).
Родилась в …
Заведующая школой № 8 (…07.**1944**…, 04.**1946**…).
Директор школы № 9 (…01.**1953**…).

66. ***ЗАПЕВАЛОВ А.В.*** (1920).
Родился в …
Директор спецшколы № 6 (для слабослыш.) (……).

67. ***ЗАПРУДНОВ В.Г.*** (…..).
Родился в …
Директор ж/д училища (РУ №2 с 1947) (…08.**1945** – **1949**… гг.).

68. ***ЗАХАРОВ К.П.*** (… - …).
Родился в …
Начальник техн. железнодорожного училища (1884).

69. ***ЗАХАРОВ П.К.*** (… - …).
Родился в …
Директор педтехникума (…22.02.**1932**-09.**1932**…).

70. ***ЗАХАРОВ*** (… - …).
Родился в …
Директор медицинского техникума (09.**1932**…).

71. ***ЗЕЛЕНОВ Александр Николаевич*** (… - …).
Родился в …
Директор школы № 7 (конец 1970-х – **1982** гг.).

72. ***ЗЕМСКАЯ (Лукьянова) Лидия Ивановна*** (1933).
Родилась в Савинском районе Ивановской обл.
Школа №2 ( ).
Ковровское педучилище (1949-1953).
Учитель школы №14 (…05.**1973**…).
Заслуженный учитель школы РСФСР» (1978).

73. ***ЗЕМСКИЙ Станислав Николаевич*** (1925). Родился в Коврове.
Школа №3 ( ). В Армии (01.1943-08.1950).
Ленинградский пединститут (физмат, 1950-1955).
В Карелии (3 года по распределению).
В Коврове (с 1957, учитель математики средней шк. №8,
1 год учитель математики в новой шк. 15).).
В Германии (с 09.1959-1961).
Директор школы № 11 (08.**1961** – **1975** гг.).
Директор спецшколы-интерната № 6 для слабослышащих детей (1975-…02.**1979**…, -02.1985).
Награждён орденом «Знак Почёта» (1971).
На пенсию (с 02.1985), продолжал работать учителем.

74. ***ЗЕНКЕВИЧ Степан Павлович*** (1879-1961).
Родился в Гродненской губернии.
Учительский институт в Вильно (1906-1909).
В Коврове с 1918 г. (преподаватель и зав. ряда школ).
Директор 3-й Советской школы (2-я школа) (…01-02.**1923**…).
Директор средней мужской школы №5 (…09.**1942**–18.07.**1946**).
(школу сделали семилетней)
Директор средней школы №1 (18.07.**1946**-1949).
Награждён **орденом Ленина** ( ),
медалью «За добл.труд в Великой Отеч. войне 1941-1945 гг.»
На пенсию (1956).

75.	***ЗУБОВ Эдуард Рудольфович*** (1968). Родился в … зам.главврача горбол №2 (до 2013). **Директор Ковровского медицинского колледжа** (05.**2013** –.**2020**... гг.).	
76.	***ИВАКИНА Г.В.*** ( ). Родилась в ... **Директор школы № 15** ( ).	
77.	***ИВАНОВ Иван Иванович*** ( ) Родился в … **И.о. директора рабочего мех.техникума** (**1930** – **1933** гг.).	
78.	***ИГОЛКИНА Ирина Владимировна*** (1955). Родилась в … Владимирский пединститут (1979). Учитель нач. классов (шк. №10). В школе №21 (с 1988). **Директор школы №21** (2012-2019…). «Отличник народного просвещения» ( ). «Заслуженный учитель РФ» (2003).	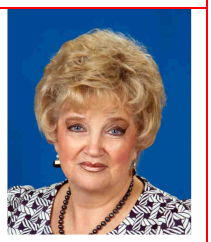
79.	***ИГОШИНА Клавдия Павловна*** (1911). Родилась в … Участница войны. **Директор спецшколы № 6** (для слабослыш.) (1952-1954).	
80.	***ЕЛИСЕЕВ*** ( ) Родился в … **Директор школы № 22** (……).	
81.	***ИЛЬИН Александр Васильевич*** (… - …). Родился в … Коллежский советник. **Начальник техн. железнодорожного училища** (…1916-1917).	
82.	***ИЛЬИН Сергей Прокопьевич*** (1897). Родился в … **Директор педучилища** (…**1937**…).	
83.	***ИСАКОВ Константин Иванович*** (1906). Родился в Коврове. ФЗУ. Директор ФЗУ (ПУ №1) ИНЗа №2 (1927-1932).	
84.	***КАЗАКОВ П.К.*** ( ) Родился в … **Директор объединённой школы № 8-1** (30.08.**1941**-01.09.**1943**). Переводится в школу № 5 (с 01.09.1943).	
85.	***КАЛУГИНА Софья Порфирьевна*** ( ). Родилась в … Инспектор Ковровского ГорОНО (…09.**1966**…), 50 лет инспектор по охране прав детей. Награждена орденом «Знак Почёта» (30.09.1966).	

86.	***КАЛИНИН Валериан Николаевич*** (1914-1959). Родился в Муроме. В Коврове с 1915 г. Семилетка (1929). Школа ФЗУ ( ). Рабфак (1931-1933). МГУ (1933-1936, по здоровью). Машфак Всесоюзного заочного политеха (с 1938). В КМТ (1937-1945, препод., завуч). **Директор КМТ** (25.07.**1945** – **1952** гг.).	
87.	***КАНЫГИН Александр Николаевич*** (1913-1985). Родился в … **Директор строительного училища №2** (1940-07.**1963**...), реорг. в ТУ-16. **Директор ТУ № 16** (…12.**1963** – 02.**1967**..., - **1972** гг.).	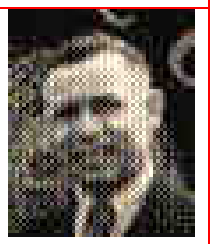
88.	***КАРАБАНОВ Фёдор Кириллович*** (1904-1942) Родился в … **Директор школы № 5** (……), учитель географии. Не вернулся с войны.	
89.	***КАРЕВ Николай Михайлович*** ( ) Родился в … Владимирский пединститут (1974, учитель физики). С 1974 в ТУ №1 (учитель, завуч, зам.директора). **Директор ТУ № 1** (**2005** – **2013** гг.), ликвидировали, объед. с СПТУ №35. «Почётный работник профессионального образования» ( ). **Директор Промышленного гуманитарного колледжа** (2013-2020…).	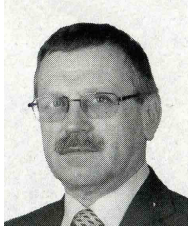
90.	***КАРПОВ Алексей Иванович*** (1910). Родился в … Нач. школы ФЗУ з-да им. Малеева и Кангина (…12.**1939**…).	
91.	***КАСТОРСКИЙ Фёдор Сергеевич*** ( ). Родился в … Учитель в Ковровском начальном Приходском училище (1904-1918). Учитель математики. **Зав. 1-й Совет.школой 1-й ст.** (1918-1924), **школы-семилетки № 1** (1924-1931). Завуч средней образцовой шк. №2 (1931-06.**1937**…). Учитель 2-й школы (…1939-1941…). Награждён орденом Ленина (…).	
92.	***КАСТОРСКАЯ Софья Георгиевна*** ( ). Родилась в … Учитель нем.языка 2-й школы (в войну). Награждена орденом Ленина (…).	
93.	***КАШАНОВ Фёдор Андреевич*** (1907-1971). Родился в … Член Ковровского укома комсомола. Награждён орденом Ленина (1933, №573) в связи с 15-летием ВЛКСМ. **Директор ФЗУ ИНЗ-2** (…09.**1935** – 04.**1936**...). Нач.цеха ЗиКа (…11.1947…), нач. отдела (…11.1950…).	
94.	***КВАСНИЦКАЯ Светлана Владимировна*** (1973). Родилась в … **Директор школы № 8** (…2016-10.**2018**…).	

95.	***КВАШНИН Павел Иванович*** (1920-1981). Родился в Коврове. Ивановский пединститут (1941). На войне (1941-1946). Вернулся в Ковров. Завуч ШРМ (1949-…). **Директор школы № 14** (…07.**1951**…, …01.**1953**…, …02.**1956**…), учитель истории **Директор школы № 17** (…04.**1960**-12.**1963**…).	
96.	***КИРЕЕВА А.И.*** ( ). Родилась в … **Зав.начальной школой № 12** (…31.08.**1963**…).	
97.	***КИРИЛЛОВ И.П.*** ( ). Родился в … **Зав. начальной школы № 9** (…30.11.**1937**…). **Зав. начальной школы № 13** (…03.**1943** – 07.**1944**…).	
98.	***КИРЬЯНОВ Василий Васильевич*** ( ). Родился в … **Директор СПТУ № 16** (1986-1999).	
99.	***КИСЛОВ Николай Анатольевич*** (1912). Родился в Коврове. Окончил школу №1 (1929). МГУ с отличием (1934-1939). В школе №3 (учитель математики, завуч) (1940-1942). **Директор средней женской школы №3** (1942-, …02.**1942**-12.**1947**…, -1949). **Директор школы №1** (1949-1982). «Отличник народного просвещения» (1955). **«Заслуженный учитель РСФСР»** (3.06.1959). Кавалер ордена Ленина (1960). Член ГК КПСС (01.**1963**-01.**1966**…).	
100.	***КИСТЕНЕНЕ Галина Юрьевна*** ( ). Родилась в … **Директор школы № 18** (…08.**2016** – 10.**2017**…).	
101.	***КОВБАСЮК Валентина Ивановна*** (1940-2018). Родилась в … **Директор школы № 5** (…09.**1984** – 06.**1987**…).	
102.	***КОЛЕСОВА Валентина Рудольфовна*** ( ). Родилась в … **Директор школы № 18** (…**2012**… гг.).	
103.	***КОМОЛОВА*** (…01.46-12.47…) ***(Баньковская***, …1939-1944…***) Елена Михайловна*** (**1897**-19.02.**1950**). Родилась в Кинешемском уезде. Костромская женская сельская семинария (1912-1916). Учитель по Ивановской обл. **Директор образцовой школы** (школа № 2) (**1933**-30.12.**1939**). В 1935 г. закончила комвуз. Московский университет (заочно, …12.1939…). **Зав.ГорОНО** (30.12.**1939**-12.**1947**…, -1948). Член пленума ГК ВКП(б) (…1939-1940…). Член ГК ВКП(б) (…1947). **Директор фельдшерско-акушерской школы** (1948-**1950**).	
104.	***КОНДРАТЬЕВ В.*** (…..). Родился в … **Директор ГПТУ №2** (…27.12.**1972**...).	
105.	***КОНЦОВА Н.С.*** ( ). Родилась в ...	

	Директор школы № 15 ( ).	
106.	***КОРОБКОВА А.*** ( ). Родилась в … Директор ШРМ ЗиК (…15.07.**1947**…).	
107.	***КОРОБКОВА*** ( ). Родилась в … Директор школы №2 (…12.**1950** – 01.**1951**…).	
108.	***КОРШУНОВ Иван Петрович*** ( ). Родился в … Учитель истории, **директор СШ № 1, 14**. Погиб в войну.	
109.	***КОСЫХ М.Я.*** (… - …). Родился в … **Начальник техн. железнодорожного училища** (1874-1882).	
110.	***КОХ Зинаида Яковлевна*** (1924). Родилась в … Преподаватель педучилища (…02.**1955**…). **Директор педагогического училища** (…07.**1955**…).	
111.	***КРАСНОВ Николай Иванович*** (…-06.**1976**). Родился в … Выпускник ж/д училища (1916). **Директор жел.-дорожного техникума** (1929-1937).	
112.	***КРЫЛОВ*** (…). Родился в … **Заведующий школы № 10** (…07.**1944**…).	
113.	***КРЯКУНОВ Павел Георгиевич*** (1916). Родился в … **Директор школы-интернат № 20** (для глухих) (…09.**1967** – 10.**1980**...).	
114.	***КРЮЧКОВ Евгений Дмитриевич*** (1942-2000). Родился в … Учитель в школе №11 (…1970-1971…). **1-й директор школы № 21** (09.1985-1989).	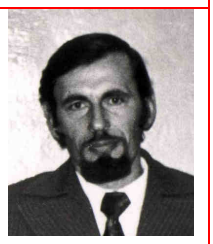
115.	***КУДРЯКОВА Т.*** ( ). Родилась в … **Директор школы № 10** (…08.**1958**…). **Директор школы № 4** (…11.**1962**…).	
116.	***КУЗИН Иван Алексеевич*** ( ). Родился в … **Директор школы №3** (28.04.**1936** – 08.**1937**…).	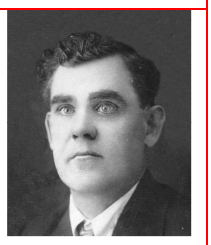
117.	***КУЗНЕЦОВ Владимир Рудольфович*** ( ). Родился в … **Директор школы № 23** (…**2012** – **2013**… гг.).	
118.	***КУЗНЕЦОВА Вера Дмитриевна*** ( ) Родилась в … **Директор школы № 22** (……).	

119.	***КУЗНЕЦОВА Галина Алексеевна*** (1925-2017). Родилась в Коврове. Школа (7 кл.), РУ №1 ( ). В войну работала на ЗиКе. Педучилище ( ). Владимирский учительский институт ( ). Ивановский госпединститут (заочно,). Работала в 4-й школе, в 1955 в 14-й школе. **Директор школы №14** (1967 – …05.**1971**…). (Учитель истории). Член ГК КПСС (01.**1971**…).	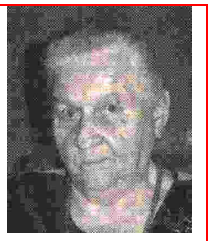
120.	***КУЛАГИН Александр Алексеевич*** (1890). Родился в Ундоле Влад.губернии. Московский учительский институт (1912-1915). После чего отбыл в Орловскую губернию (там он преподавал русский язык и литературу). В **1922** г. приехал в Ковров вместе с женой Евгенией Акимовной, учительницей математики. **Директор 1-й Советской школы II ступени** (1923-1925/1926). Супруги Кулагины переходят на преподавательскую работу в **Ковровское педагогическое училище**, где Александра Алексеевича застаёт Великая Отечественная война 1941 -1945 гг. Его призвали на фронт, там он попал в немецкий плен, откуда, возможно, освободился только по окончании войны и, вернувшись в СССР, был репрессирован, осуждён, сослан в сталинские лагеря, где и умер…» [http://gumnasion.ru].	
121.	***КУЛИКОВА*** (…). Родилась в … **Заведующая школы № 10** (…01.**1953**…).	
122.	***КУРЫШОВА М.*** ( ). Родилась в … **Директор школы № 17** (…08.**1977**…).	
123.	***КУТУЗОВ Владимир Иванович*** (1922). Родился под Репниками. С 1928 г. в Коврове. школа №1 (с 1930).10 «Б» класс (1941) На ЗиК (с 1940). Участник ВОВ (с 03.1942). Медаль «За боевые заслуги». Орден Красной Звезды (1943). Владимирский учительский и Ивановский пединститут (1948). Учитель истории в шк.№1 (с 1948). Директор ШРМ №3 ( ). **Директор школы №4** (1950- …08.**1952**…, …08.**1954**-08.**1958**…, - 1960). **Директор НСШ №7** (1960-, …05.**1961**-09.**1963**…, …01-09.**1971**…), 17 лет.	
124.	***ЛАЗАРЕВ Андрей В.*** (1957). Родился в … **Директор КМКТС** (**2009** – **2012** гг.).	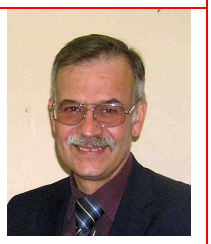
125.	***ЛЕБЕДЕВ М.*** ( ). Родился в … **Директор школы № 2** (…09.**1965** – 09.**1965**…).	
126.	***ЛЕВУШКИНА Тамара Ивановна*** ( ). Родилась в … **Директор нач. школы № 13** (…04.**1982**…), на Заре.	
127.	***ЛИБЕРОВСКАЯ Варвара Евлапиевна*** ( ). Родилась в … **Директор спецшколы № 6** (для слабослыш.) (**1933** – **1934**…) **Директор школы для глухих** (…09.**1940** – 05.**1941**…).	
128.	***ЛИМОНОВА Н.*** ( ). Родилась в … **Директор школы № 23** (…**2017** – 10.**2017**… гг.).	

129.	***ЛОВУШКИНА Н.Г.*** ( ). Родилась в … **Директор школы № 3** (1983- …11.**1996**-09.**2007**…)	
130.	***ЛУШНИКОВ Александр Николаевич*** (1940-2017). Родился в … Директор училища № 17 (ВСПТУ № 17) (…05.**1980**…). **Директор ПУ №1** (…2000-2005, 16 лет). **«Заслуженный учитель РФ»** ( ).	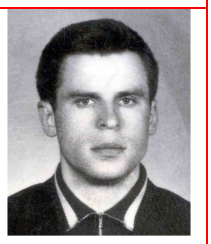
131.	***ЛЮБИМОВ Алексей Алексеевич*** (1932-2017). Родился в Иркутской обл. Иркутский пединститут ( ). В Ковров (учитель физики и математики). Директор Мелеховской школа №1 ( ). **Директор школы 14** (08.**1980**-1990). «Отличник народного просвещения» (1987). **Директор школы 22** (1-й) (1990 – 06.**2006**). Уволила Табацкова.	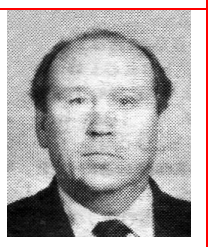
132.	***МАГНИЦКАЯ Лидия Васильевна*** (1919). Родилась в … **Директор школы №3** (1949 – …06.**1950**… – 09.1951) Член ГК КПСС (…11.**1955**). **Зав. ГорОНО** (…05.**1954** – 02.**1959**…).	
133.	***МАЙОРОВА А.*** ( ). Родилась в … **Директор спецшколы № 6** (для слабослыш.) (…04.**1972**…).	
134.	***МАКАРОВ Александр Иванович*** (1905). Родился в … Поступил в Ковровский пед.техникум (1924). По окончании был направлен препод. в Горячевскую профшколу. Завуч в средней школе № 3 (1941). На фронте (1941-1945). Закончил пединститут (заочно, 1955). **Директор фельдшерской школы** (…06.**1946**-11.**1947**...). Член исполкома горсовета (…01.**1948**…). Член ГК ВКП(б) (1949-1952…). **Зав. ГорОНО** (01.**1948**-04.**1953**…). **Директор медучилища** (…02.**1955**...), (учитель биологии). **Директор школы №15** (…08-12.**1963**...). **Директор школы №19** (…09.**1965**...).	
135.	***МАКАРОВ А.*** ( ). Родился в … **Директор школы №5** (…03.**1954**...).	
136.	***МАЛЫШЕВ Михаил Алексеевич*** ( ). Родился в … **Директор ГПТУ №2** (**2008** – **2012** гг.), закрыли ГПТУ № 2. **Директор КМКТС** (**2012** – **2019**… гг.).	

137.	***МАЛЫШЕВ Николай Алексеевич*** (17.12.**1911**). Родился в Польше. Начальное образование получил в Коврове. КМТТС (1931). Одесский политехнический институт (1936-1941). В КМТ с 1947 г., завуч (с 1952). **Директор Ковровского энергомеханического техникума** (1958-1983). орден Трудового Красного Знамени ( ). Преподаватель КЭМТ (с 1983). **«Заслуженный учитель РСФСР»** (1970).	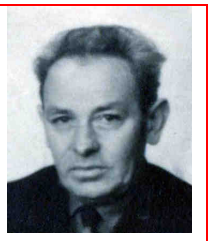
138.	***МАНУШИН Николай Борисович*** ( ). Родился в Коврове. Учитель физики. **Директор гимназии №1** (2000-2004).	
139.	***МАРКЕЛОВА Нина Александровна*** (1924). Родилась в ... Учитель географии ШРМ №3 (с 1950). **Директор ШРМ №3** (17.12.1957-11.1979…).	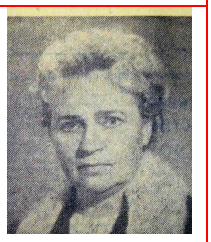
140.	***МАСАЛЬСКАЯ (Кашуро) Александра Львовна*** ( ). Родилась в … **Начальница Ковровской женской прогимназии** (2009-2011). **Начальница Ковровской женской гимназии** (2011-**2012**…).	
141.	***МАСЛОВ*** ( ). Родился в … Инспектор, зав. РайОНО (…01.**1931**-11.**1931**…).	
142.	***МАХОВА Ирина Юрьевна*** ( ). Родилась в … **Директор школы № 2** (…01.**2020** – 02.**2020**…).	
143.	***МАШКИН Николай Павлович*** (1918). Родился в … **Директор школы № 17** (**1970** – **1973** гг.), учитель истории	
144.	***МЕДВЕДКОВ Сергей Михайлович*** (1887-1958). Родился в … **Директор средней школы №2** (…26.05.**1940** – **1943** гг.), учитель литературы. Школа реорг. в женскую.	
145.	***МИРСКИЙ Иван Иванович*** ( ). Родился в … **1-й директор ФЗУ ИНЗ-2** (1922...).	
146.	***МИРТОВА Пульхерия Петровна*** ( ). Родилась в … Учительница женского приходского училища (1889-1914…), **Заведующая Ковровским женским приходским училищем**. 25-летие её педагогической деятельности (…10.01.1914…).	

147.	***МУРЗИКОВА Валентина Дмитриевна*** (1950). Родилась в … **Директор школы 21** (1989-2012). **«Заслуженный учитель РФ»** ( ) «Почётный гражданин г. Коврова» (17.12.2008).	
148.	***МУХИН Александр Алексеевич*** (1946). Родился в … **Директор СПТУ №2** (1979- ...05.**1982**-02.**1985**...). «Отличник профессионально-техн. образования РСФСР» (1984).	
149.	***НАУМОВ Иван Григорьевич*** ( ). Родился в … Завуч в ФАШ (…07.**1939**…) Главврач 2-й гор.больницы (02.06.**1942**-10.08.**1942**). **Директор фельдшерской школы** (…08.**1942** – 07.**1943**...). Главврач 1-й гор.поликлиники (…14.03.**1946**…). Главврач 1-й гор.больницы (……).	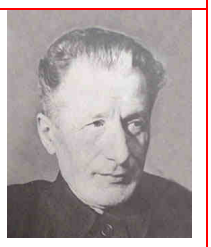
150.	***НИКОЛЬСКИЙ Иван Николаевич*** (…-…). Родился в … **Директор реального училища** (1910-1917…).	
151.	***НИКОЛЬСКИЙ Н.С.*** (…-…). Родился в … **Учредитель и 1-й директор частного реального училища** (1907-1910).	
152.	***НИФОНТОВ А.*** (…-…). Родился в … **Директор 1-й Советской школы девятилетки** (после Кулагина А., …1925-1926…), (шк. №1).	
153.	***НОСОВ Леонид Васильевич*** (…-17.03.**1965**). Родился в … **Директор РУ №2** (...09.**1959**-17.03.**1965**).	
154.	***ОСИПОВ В.*** (…..). Родился в … **Директор ГПТУ №2** (…07.**1976** – 08.**1978**...).	
155.	***ПАВЛОВА (Харчева, Позднышева) Зинаида Васильевна*** (-1985). Родилась в … **Директор 2-й женской школы** (**1943** – 07.**1947**… гг.). **Директор школы №2** (…09.51…, …02.**1952**-08.**1954**…, …01.**1957** – 10.**1959**…, …11.**1961** – 09.**1963**…). Орден «Знак Почёта» ( ). (жена А.Н. Павлова).	
156.	***ПАВЛОВА (Ефремова) Любовь Степановна*** (1946). Родилась в Коврове. Школа №14 (1967). Ленинградский Госпединститут (1972). Школа-интернат №20 (1973-2006). Зам.директора по УВР школы-интерната №20 (для глухих) (1975-1986). **Директор школы-интерната №20** (для глухих) (1986-2006).	

157.	***ПАВЛОВА Людмила Фёдоровна*** (1929). Родилась в Игумново. Владимирский учительский институт (1948). **Директор школы в Заречной Слободке** (1963-2009). «Почётный гражданин г. Коврова» (17.12.2009).	
158.	***ПАВЛЮК Сергей Геннадьевич*** ( ). Родился в… **Начальник Управления образования** (…**2010** – 07.09.**2010**, …**2016** – 06.**2017**…).	
159.	***ПАВЛЮК Ольга Рудольфовна*** ( ). Родилась в… **Директор шк. № 11** (**2000** – 10.**2017**… гг.).	
160.	***ПАСЕЧНИК К.Ф.*** ( ). Родился в … **Директор ГПТУ №16** (**1973** – 05.**1984**..., - **1986** гг.).	
161.	***ПЕЛЮШЕНКО Варвара Михайловна*** (1921-2011). Родилась в … **Директор школы № 8** (…06.**1957**-02.**1958**… – 1958). **Директор школы № 3** (1958 – …09.**1962**-03.**1973**… – 1983). 25 лет Награждена медалью «За трудовое отличие» (30.09.**1966**). Председатель Совета ветеранов войны и труда Коврова ( ). «Почётный гражданин г. Коврова» (9.06.1999).	
162.	***ПЕРСИДСКАЯ Наталья Леонидовна*** ( ). Родилась в … **Директор ТУ-35** (…2012-2013), присоединили ПУ № 1.	
163.	***ПЕСТОВА Галина Викторовна*** (1929). Родилась в Коврове. Владимирский учит.институт (1950). Ивановский пединститут (заочно, 1955). Инструктор отд.пропаганды и агит.РК КПСС (1951-1953). **Директор ШРМ №4** (1953-1984…), на Малеевке. «Отличник народного просвещения» ( ). На пенсию (1984).	
164.	***ПЕТРОВ Иван Иванович*** ( ). Родился в … **Начальник школы ФЗУ ЗиК** (…21.09.**1940**…), преобразована в РУ № 1. **1-й директор РУ № 1** (…22.11.**1940**-01.**1944**…).	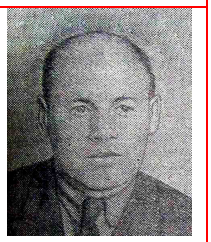
165.	***ПЕТРОВА Муза Викторовна*** (-1986). Родилась в … Учительница школы-интерната №1 (1960-1962…), школы №10 ( ). «Отличник народного просвещения» ( ). Награждена орденом «Трудового Красного Знамени» ( ). (Моя первая учительница, огромное ей спасибо !!!).	
166.	***ПЕЧЕРСКИЙ Виктор Иванович*** (1910). Родился в … **Начальник техникума МПС** (…07.**1946**-11.**1947**…гг.).	

167.	***ПИВОВАРОВА (Брыкина) Анна Гавриловна*** (1950). Родилась в … **Директор школы №1** (1984-1986).	
168.	***ПИРОГОВА Вера Ивановна*** (… - …). Родилась в … **Директор средней женской школы №3** (09.**1953** – …02-05.**1954**…, …05.**1955**…, …04.**1957**… – 1958).	
169.	***ПЛАТОНОВА Любовь Викторовна*** (1954). Родилась в … ВГПИ (1978). **Директор школы № 8** (08.**1986**-08.**1996**). **Зав.отд.образования Администрации г. Коврова** (09.1996-1996…).	
170.	***ПОДУШКО Андрей Игнатьевич*** (… - …). Родился в … Коллежский советник. **Начальник техн. железнодорожного училища** (1905-1906).	
171.	***ПОНОМАРЕНКО Клавдия Ивановна*** (…-2005). Родилась в … **Директор спецшколы № 16** (……..).	
172.	***ПОНОМАРЁВ Павел Евгеньевич*** (… - …). Родился в … Надворный советник. **Начальник техн. железнодорожного училища** (1902-1905).	
173.	***ПОРОШИНА Валентина Борисовна*** (1935). Родилась в … Учитель средней школы № 4 (…06.**1982**…). **Директор средней школы №4** (1982-1991).	
174.	***ПРИЕЗЖЕВ Андриан Михайлович*** ( ). Родился в … Нижегородская учительская семинария (1914). В Бельковском нач. училище (1914-1916). На военную службу (в 1916). В Ковров (с 1916, в нач. ж/д школу при ст. Ковров). **Завед. (директор) ж/д школы № 7** (1936- …19.08.**1940**…, …**1950**… гг.). Награждён орденом Ленина (1949). На пенсию (1958).	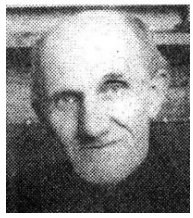
175.	***ПРИЕЗЖЕВА (Никулина) Екатерина Александровна*** (1894). Родилась в Шашово. нач. ж/д школа в Заведении (1909). В Ковровской женской гимназии (с 1909). Учитель нач. ж/д школы (с 1915). Награждёна орденом Ленина (1949). На пенсию ( ).	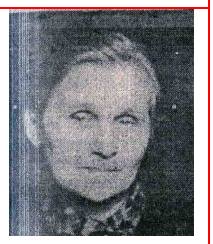
176.	***ПРОНИН Роман Юрьевич*** ( ). Родился в …. **Директор школы-интерната №1** (14.04.**2017** – **2017**…).	

177.	***ПУЗЫРЁВ Виктор Петрович*** ( ). Родился в … **Директор КМТТС** (**1995** – **2009** гг.). Преподаватель в КТК.	
178.	***ПУЧКОВ Вяч.*** ( ). Родился в … **Директор ГПТУ № 1** (…08.**1977** – 04.**1979**…).	
179.	***РАЗОВ Всеволод Алексеевич*** (1939). Родился в г.Юрьевец Иван.обл. В СА (1958-1961). Рязанский РТ ин-т (радиоинженер) (1964-1969). Инструктор пром.-трансп.отд. ГК КПСС (03.1974-1975). Зав.пром.-трансп.отд. ГК КПСС (22.11.**1975**-04.**1977**…, -1979). Зам.предс. горисполкома (1979- …01.**1980**-10.**1983**). **Директор КЭМТ** (10.**1983**-08.**1990**). 1-й секр. Ковровского ГК КПСС (08.**1990**-09.**1991**). Зам.главы админ.Ковровского района по экономике (12.1991-1996...).	
180.	***РАУТМАН Нина Алексеевна*** (1930-2010). Родилась в … Завуч школы №5 (1955-1960). **Директор школы №10** (1960-1966). Зав.отделом пропаганды и агитации ГК КПСС (21.01.**1966** – 11.**1975**…, …01.**1980**-**1983**…).	
181.	***РЕУТОВ Виктор Семёнович*** (1937-2012). Родился в … Учитель рисования и черчения в школе-интернате № 1 (…1962-1968…). **Директор школы-интерната №1** ( ).	
182.	***РУБЦОВА Клара Ивановна*** (1929). Родилась в … Директор ШРМ №1 (…02.**1969** – 05.**1971**…).	
183.	***РУСАКОВ Юрий*** ( ). Родился в … Учитель физкультуры в школе-интернате № 1 (…1986…), школе №1 Мелехово (…1993…). **Директор школы-интерната №1** (…2012…).	
184.	***РЫБКИНА*** ( ). Родилась в … **Директор школы № 8** (…12.**1997**….).	
185.	***РЮМИНА Валентина*** (1958). Родилась в Коврове. Школа № 15 ( ). Ивановский университет (заочно,). Учитель в 15-й школе ( ). **Директор школы № 15** (1997-**2017**….). «Отличник народного образования», Председатель совета директоров школ города ( ).	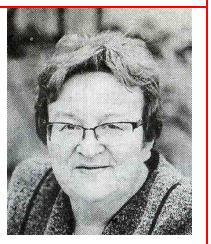
186.	***САДОВНИКОВА Ирина Николаевна*** ( ). Родилась в … Завуч школы № 8 (1996-2004). **Директор школы № 8** (2004 – 2013…).	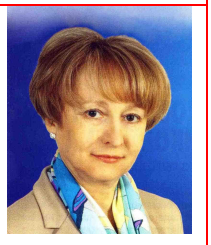

187. ***СВИСТУНОВ К.*** ( ).
Родился в …
Зав. ГорОНО (…08-10.**1939**...).

188. ***СЕЛИФАНОВ И.*** ( ).
Родился в …
Директор шеолы № 5 (…08-09.**1937**...).

189. ***СЕРГЕЕВ Пётр Петрович*** (… - 1976). Родился в …
Прислали из Горького.
Директор ж/д школы №6 (1958-1960).
Директор вечернего ПТУ №17 (… – 07.**1976**).

190. ***СИДОРОВ Анатолий Васильевич*** ( ).
Родился в …
Директор ПУ № 16 (1999-01.**2018**...).

191. ***СИДОРОВ Николай Семёнович*** (1924).
Родился в …
Директор ТУ №1 (…02.**1961** – 02.**1969**…, …06.**1975**-02.**1976**…).

192. ***СИЛАНТЬЕВА Н.Н.*** ( ).
Родилась в …
Директор школы № 10 (…07.**1969**…).

193. ***СИЛУЯНОВ Н.А.*** (… - …).
Родился в …
Начальник техн. железнодорожного училища (1882-1884).

194. ***СИНИЦЫНА Лидия Фёдоровна*** ( ).
Родилась в …
Директор школы № 4 (**1964** – **1978** гг.).

195. ***СИТАРСКИЙ А.В.*** ( ).
Родился в …
Директор КМТТС (**1970** – **1973** гг.).

196. **СМИРНОВ Иван Сергеевич** (1906). Родился в Коврове.
Член комсомола с 1923 г. Ж/д шк. 2-й ст. (1924).
В 1931 г. направлен **директором школы ФЗО**.
Курсы директоров образцовых школ в Москве ( ).
Директор Ковровской образцовой школы № 2 (1930-1932… ???).
Зав.Ковровского РайОНО (с **1933**…, …08.**1933**–09.**1934**…).
МГУ (истфак., 1938-1941, заочно). Учитель истории в шк. №1 (…1941…)
В армии (1942-1946, капитан).
Орден «Отечественной войны» II ст. С 1946 в Коврове.
Директор СШ №3 (09.**1951**-09.**1953**).
Директор советской ср. школы №11 в г. Потсдаме (1954-1959).
Директор ж/д школы №6 (1960-16.12.**1966**).

197. ***СМИРНОВА Антонина Яковлевна*** ( ). Родилась в Коврове.
Вязниковское педучилище ( ). 3 года в Узбекистане.
Вернулась в Ковров. Владимирский пединститут ( ).
Учитель русского языка и литературы в школах 12, 11, 19.
Завуч ж/д школы № 6.
Директор школы № 6 ж/д (**1991** – **1994** гг.), реорганизация школы.
«Отличник просвещения» ( ).
Директор школы № 24 (**1994** – **2011** гг.), стала городской.

198. ***СМИРНОВА*** (…1967…) ***(Якубова) Зоя Николаевна*** (1925).
Родилась в …
Директор школы №5 (…02.**1967**-27.02.**1969**…).

	Секретарь горисполкома (03.**1969** – 03.**1981**…). Член исполкома горсовета (…03.**1969**-06.**1975**…).	
199.	***СНЕЖКОВСКАЯ Е.А.*** ( ). Родилась в … **Директор начальной школы № 10** («Лесная») (06.**1944**...).	
200.	***СНЯТКОВСКАЯ Е.А.*** ( ). Родилась в … **Директор спецшколы № 6** (для слабослыш.) (…16.08.**1946**...).	
201.	***СНЯТИНОВСКАЯ Е.*** ( ). Родилась в … **Директор школы № 9** (…07-10.**1944**… гг.).	
202.	***СОБОЛЕВ Андрей Иванович*** (1912-1952). Родился в … **Директор школы №13** (…04.**1947**…).	
203.	***СОКОЛОВ Андрей Яковлевич*** (1909-1998). Родился в … Военрук в шк.2 (с 09.1942-09.1944). **Директор НСШ школы № 9** (09.**1944**-**1945**… гг.). **Директор семилетней школы №1** (…06.**1946**-18.07.**1946** гг.). (школа № 1 стала средней) **Директор семилетней мужской школы №5** (18.07.**1946**-04.**1947**… гг.).	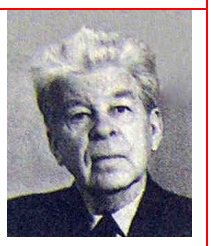
204.	***СОРОКИНА Антонина Владимировна*** (1912). Родилась в … **Директор педагогического училища** (…11.**1950** – 02.**1953**…).	
205.	***СПЕРАНСКИЙ Владимир Николаевич*** (1948). Родился в … Окончил школу №1 (1965). Учитель англ.языка. **Директор школы №1** (08.**1986**-**2000**). **Нач. Управления образования г. Коврова** (27.11.**2000**-**2008**…). **Директор школы №1** (…**2012** – **2013**… гг.).	
206.	***СТАРЧЕНКО*** ( ). Родился в … **Директор ТУ-35** ( ).	
207.	***СТЕПАНОВ Павел Алексеевич*** (…-05.**2016**). Родился в … Костромской пединститут ( ). **Директор школы №17** (1988-2013).	
208.	***СТОЛПОВСКИЙ Пётр Васильевич*** (12.03.**1928**-12.08.**2006**). Родился в … В Коврове с 1965 г. (завуч школы №19). **Директор школы №19** (11.03.**1967**-01.09.**1990**).	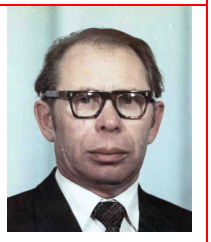
209.	***СТРУКОВ Константин Фёдорович*** (14.05.**1918**-11.02.**1989**). Родился в г. Тейково. Костромской землеуст.техникум (1936). Ивановский энергетический институт (1936-1941). Направлен в Ковров на Зик (с 08.1941). Преподаватель в ж/д техникуме (01.**1946**-**1947**). Завуч (1950-1952), **Директор Ковровского механического техникума** (**1952**-03.**1958**). Секр. (1958-1961), 1-й секр. Ковровского ГК КПСС (08.**1961**-**1971**).	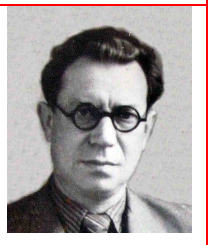

210.	***СУХОБОКОВ Игорь Иванович*** ( ) Родился в Коврове. Школа № 14 ( ). ВУЗ ( ). Учитель школы № 14 ( ). **Директор школы № 14** (**1990** – 11.**2009**...).	
211.	***СУХОВА Ф.Е.*** ( ). Родилась в … **Директор школы № 8** (…08.**1963**-09.**1963**...).	
212.	***СЫРОЕГИН Анатолий Александрович*** ( ) Родился в … **Директор рабочего мех.техникума** (11.05.**1933** – 27.01.**1934**).	
213.	***ТАРАКАНОВА Р.Ф.*** ( ). Родилась в ... **Директор школы № 15** ( ).	
214.	***ТАРАСОВ Михаил Александрович*** (1946). **Директор КФ ВПИ** (...05.**1987**…). Зав кафедрой МС КГТА (...93- 01.01...).	
215.	***ТИХОМИРОВ Н.П.*** ( ). Родился в … **Директор ж/д школы № 7** (…1927…).	
216.	***ТРИФОНОВ Игорь Иванович*** (1940-2016). Родился в …. УПИ (1969). В Коврове (с 1973). **Ректор Ковровской государственной технологической академии** (…1993-2007). Почётный гражданин г. Коврова (25.08.2000).	
217.	***ТРЕТЬЯКОВ Владимир Павлович*** (1912). Родился в … **Директор педагогического училища** (…07.**1944** – 11.**1947**…). Член ГК ВКП(б) (…1947).	
218.	***ТРОИЦКАЯ Татьяна Сергеевна*** (1934-2013). Родилась в … Московский гос.пединститут (1956, дефект.фак.). учитель русского языка и литературы. В Коврове с 1956 в школе слабослыш.детей (более 50 лет). «Отличник просвещения» ( ). **«Заслуженный учитель школы РСФСР»** ((.	
219.	***ТРОФИМОВА Вера Николаевна*** (…-2013). Родилась в … **Директор спецшколы № 16** (…**1975** – 07.**1995**…).	
220.	***ТРУСОВА Н.В.**** ( ) Родилась в … **Директор школы №1** (…04.**1946**…), учитель географии. **Директор школы №5** (…03.09.**1947**…).	

221.	***УСПЕНСКАЯ Евдокия Фёдоровна*** (1880-1973). Родилась в Ряз. Губ. Педаг.деятельность начала в 1896 в Рязанской губ. Московские Высшие женские курсы (1906-1910). В Коврове с 1910 г. (препод. истории и литературы в женской гимназии). Преподаватель в школе №1 (1918-1941), школе №2 (1941-1956, русский язык). **«Заслуженный учитель школы РСФСР»** (1940). Награждена орденом Ленина (12.1944). Дважды.	
222.	***ФЁДОРОВ Н.В.*** (… - …). Родился в … **Начальник техн. железнодорожного училища** (1884-1888).	
223.	***ФЕДОРУК Николай Михайлович*** (1910-1995). Родился в … Ленинградский ин-т инженеров ж/д транспорта ( ). **Нач. (директор) техникума ж/д транспорта** (**1948**…, …11.**1950** – 02.**1969**…, …**1970**). Член ГК КПСС (…11.**1955**).	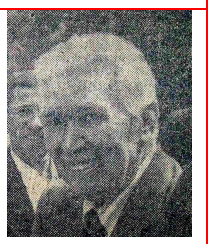
224.	***ФИВЕЙСКАЯ Мария Николаевна*** (1900) Родилась в … **Директор фельдшерско-акушерской школы** (…11.**1950** – 02.**1953**...).	
225.	***ФИЛИППОВА Н.С.*** (…). Родилась в … **Директор медучилища** (…07.**1982** – 08.**1982**...).	
226.	***ФОЛИФОРОВ*** ( ). Родился в … **Директор школы ФЗО № 5** ЗиК …21.02.**1945** – 01.**1946**…).	
227.	***ХАРИТОНОВ Владимир Иванович*** (1935). Родился в Коврове. **Директор КМТТС** (**1973**-**1995**).	
228.	***ХАРЧЕВА (Павлова, Позднышева) Зинаида Васильевана*** (…-1985). Родилась в … см. **Павлова** Зин.Вас.	
229.	***ХОЛКИН Николай Николаевич*** ( ). Родился в … **Директор школы № 11** (**1982** – **1991** гг.).	
230.	***ХОЛОДОВА Нина Ивановна*** (…). Родилась в … **Директор спец. школы-интерната VIII вида** (…09-10.**2010**…).	
231.	***ЦЫГАНОВА Алевтина Васильевна*** ( ). Родилась в … ВГПИ (1970). **Директор школы № 7** (12.**1982** – 08.**2009** гг.). Школу №7 ликвидировали (включили в школу №24, с 08.2009).	
232.	***ЧАЛОВ Борис Константинович*** (19.10.**1932**). Коренной ковровчанин. Ковровское педагогическое училище 2-й выпуск (1952). Учитель физкультуры в школе №18 (1955-1976). Директор пионерского лагеря «Абельман» ( ). **Директор школы № 4** (1978-1983).	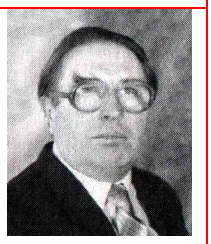
233.	***ЧАЛОВ Константин Михайлович*** (22.05.**1910**-09.**1990**).	

	Родился в … **Директор школы № 11** (…04.**1941**-04.**1947**…), слабослыш. ( ), **школы №5** (…05.**1960**…, …08.**1964**…). С 1.06.1944 г. Чалов К.М. назначен завучем вновь открытой «Лесной школы»	
234.	***ЧЕЛЫШЕВА Т.Н.*** ( ). Родилась в … **Директор школы №5** (…09.**2017** – 05.**2018**…).	
235.	***ЧЕРНОВА Екатерина Ивановна*** (1892). Родилась в … Учительница школы №2 (…04.12.**1939**-1940…). **Инспектор ГорОНО** (1940-02.1941…). Секретарь исполкома горсовета (…**1946**-03.**1946**). **Предс. ГК Союза учителей** (…11.**1947**…).	
236.	***ЧЕРТОВА Александра Ивановна*** (1914). Родилась в …. Ярославский пединститут (, русский язык и литература). По распределению в Узбекистане и Туркмении (1940-1948). В Горьковской обл. (1948-1950). **Директор ж/д школы №6** (1950-1958). Учитель литературы. Депутат Ковровского горсовета (1955-1961…). Преподаватель школы №6 (…02.**1959**…). Завуч школы №15 (…02.**1961**…). Завуч школы №1 (…03.**1968**-02.**1969**…).	
237.	***ЧЕРТОВА И.Г.*** ( ). Родилась в ... **Директор школы № 15** ( ).	
238.	***ЧИСТОВ Семён Андрианович*** (1893-18.04.**1967**). Родился в Коврове. Предс. Ковровского уездного исполкома (18.08.**1917**-26.10.**1917**). Председатель Ковровского уездного исполкома (…15.07.**1921**…). **Директор Ковровского механического техникума** (1939-25.07.**1945**). Научный сотрудник Владимирского партархива ( ). Пенсионер (…**1947**…). Его именем названа улица в городе.	
239.	***ЧУНАЕВА Нина Николаевна*** ( ). Родилась в … Директор школы-интерната №1 (…1984 ? – 1986… ?). Директор детского клуба «Огонёк» ( ). **Директор школы №19** (1994-2009…).	
240.	***ЧУНАЕВА Светлана Петровна*** ( ). Родилась в … Директор школы № 4 (**1991** – **2017**… гг.).	
241.	***ШАЧНЕВ Андрей Владимирович*** ( ). Родился в … **Директор школы № 1** (2004-2009…).	
242.	***ШЕВНИН Илья Михайлович*** ( ). Родился в … Учительские курсы в Горьком ( ). **Директор школы № 6 ж/д** (1937-1950), учитель истории.	

243.	***ШЕМЯКИН Николай Иванович*** ( ). Родился в … **Директор школы-интерната № 20** (…1991-2011…).	
244.	***ШИЛОВ Анатолий Васильевич*** (1956). Родился в … **Директор нач. школы № 13** (…01.**1990**…), на Заре	
245.	***ШИРОКОВ Николай Николаевич*** (1889-1984). Коренной ковровчанин. **1-й начальник школы ФЗУ при ж/д мастерских** (1922-…). Активный участник революционных событий в Коврове в 1905-1917 гг. Куратор Ковровского комсомола (член бюро укома РКП(б) …1925…). Директор Ковровского экскаваторного завода (1930-1931). В 1931-1951 гг. на хозяйственной и партийной работе в Коврове. Член ГК КПСС (12.**1964**-11.**1975**…). Награждён орденом Ленина (1967). Почётный гражданин г.Коврова №1 (21.06.1968).	
246.	***ШМАНДИН*** ( ). Родился в … Нач. школы ФЗУ завода им. Малеева и Кангина (…07.**1934**…).	
247.	***ШУШАРИНА Татьяна Васильевна*** ( ). Родилась в … В школе № 2 (с 1965). **Директор школы № 2** (25 лет).	
248.	***ЩЁГОЛЕВ ФИ.*** (… - …). Родился в … **Начальник техн. железнодорожного училища** (1888-1898).	
249.	***ЭКСПЕРИМЕНТОВА Е.*** ( ). Родилась в … **Заведующая 6-й Заречно-Слободской школой** (…**1922** – **1923**…).	
250.	***ЯКОВЛЕВ А.*** ( ). Родился в …. Директор ПТУ №17 (…03.**1990**…).	
251.	***ЯКУБОВА (Смирнова) Зоя Николаевна*** (1925). Родилась в …. **Директор школы №5** (…02.**1967**-01.**1969**…). Секретарь горисполкома (03.**1969** – 03.**1981**…).	
252.	***ЯШНОВ Андрей Иванович*** (… - …). Родился в … Инженер-механик. с 1899 г. в чине надворного советника. **Начальник техн. железнодорожного училища** (1898-1902).	

* *