ГЛАВА 2.4.1.3. «ПАМЯТНИКИ И.В. СТАЛИНУ» (1950 – 1957 гг.)

а) Памятник И.В. Сталину у автовокзала (**1950** – 1957).
б) Памятник И.В. Сталину в парке ЗиД (…1953 – 1957).
в) Памятник И.В. Сталину в парке КЭЗ (…1953 – 1957).

5 марта 1953 года.

Памятник И.В. Сталину у почты (**1950**-1956…)

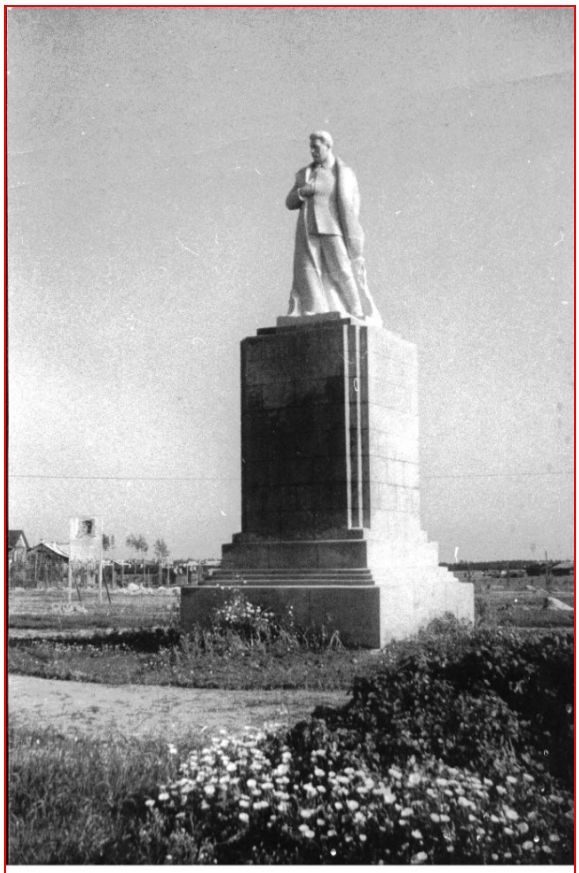

Скульптура И.В.Сталина в парке им. В. А. Дегтярева

(фото В. Догадина)

Возложение венков И. В. Сталину. 5 марта 1953 года.

5марта 1953 года.
Возложение венков к одному из многочисленных монументов И. В. Сталину.

В день смерти И.В. Сталина около его памятника у почты (5 марта 1953)

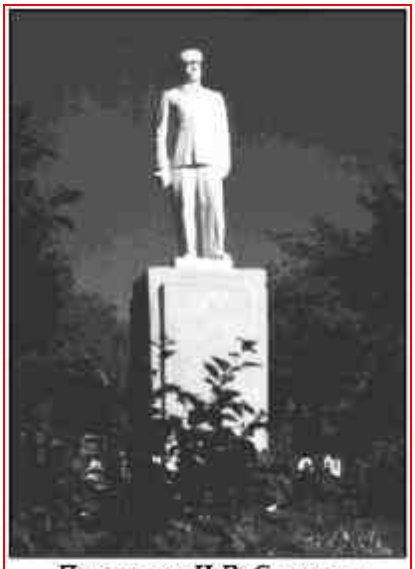

Памятник И.В. Сталину в парке КЭЗа

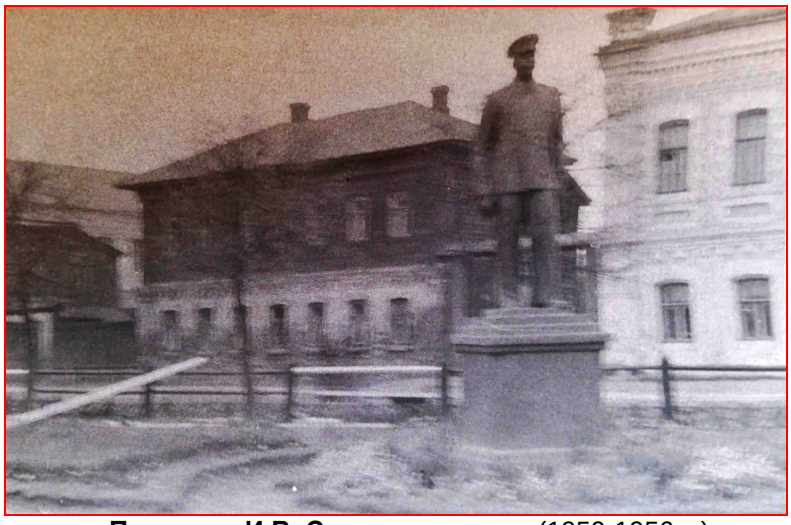

Памятник И.В. Сталину у почты (1950-1956…)

* *

1950 г. «*Ковров в 1950 году. Прошедшая сессия городского Совета депутатов трудящихся утвердила* ***план благоустройства города на 1950 год****…*

В текущем году в городе на площади около почты устанавливается ***скульптура И.В. Сталина****…»* [«РК», 09.04.1950].

фото слева: **Памятник И.В. Сталину у почты** (1950-1956…) [«ТиЖ», 10.06.1998]
фото справа: **Памятник И.В. Сталину у почты** (1952)

«В Коврове стояло два ***памятника Сталину****: в парке им. Дегтярёва и около нынешнего автовокзала. Не было прежде в городе ничего святее и почётнее, чем памятники Отцу народов. Но грянул XX съезд, рассказал товарищ Хрущёв о культе личности, и в одну ночь памятники Сталину пропали из нашего города»* [Фролов Н., «КВ», 17.11.1998].

Панорама. Парк им. Дегтярева. 1950 год.

* *