ГЛАВА 2.4.1.10. «ПАМЯТНИК КОМСОМОЛЬЦАМ 1920-х гг.» (1972 – 2017… гг.)

«У здания филиала ВПИ установлен памятник комсомольцам-ковровчанам 1920-х гг.» [«ЗТ», 22.07.1987].

Памятник комсомольцам 1920-х гг. (около КГТА)

<u>Июнь **1972** г.</u> *«25 июня **1972** г., в День советской молодёжи, на площади перед зданием филиала Владимирского политехнического института в Коврове состоялось торжественное **открытие памятника комсомольцам 1920-х годов**…*

С этим памятником ковровчане познакомились несколько раньше. Скульптурная группа – девушка и юноша в будёновке на фоне развёрнутого знамени, символизирующие комсомолию 1920-х гг., появилась на площади перед зданием филиала Владимирского политехнического института ещё в прошлом году. Но официальное открытие памятника состоялось в минувшее воскресенье...

Сюда пришли члены городского совета ветеранов комсомола…

*Печать какой-то особой торжественности, значимости на лицах Д.В.**Иванова**, И.С.**Смирнова**, М.С.Диановой, А.С. Кремневой, А.А.Ефимовой и других комсомольцев того далёкого времени, тех, кто стоял у истоков ковровской комсомолии. Их нетрудно понять: сегодня торжество в их честь. И невольно нахлынули воспоминания, потеплели глаза, разгладились морщины…*

Рядом с ними – сегодняшние комсомольцы. Это они организовывали воскресники и субботники, средства от которых шли в фонд памятника. Отлично поработала на них молодёжь завода им. Дегтярёва и экскаваторного завода. Студенты филиала под руководством секретаря комитета ВЛКСМ КФ ВПИ Валентины ***Куратовой*** *организовали воскресник по оборудованию территории около монумента. Сейчас здесь разбит сквер.*

16 часов. Торжественное собрание открывает ***1-й секретарь ГК ВЛКСМ*** *Вячеслав* ***Фуфин****. В своей речи он напомнил имена первых комсомольцев, отметил их роль в становлении и укреплении Советской власти в районе и городе и ту большую работу, которую они ведут сейчас по воспитанию подрастающего поколения.*

*В заключение В.****Фуфин*** *по поручению ГК ВЛКСМ города предоставляет право открыть памятник представителям комсомольцев 1920-х, 40-х и 70-х гг. Звучит Гимн Советского Союза. С памятника спадает покрывало. На трёхметровом постаменте – композиция из светло-серого гранита: на фоне развёрнутого знамени молодой красноармеец в будёновке, рядом с ним – девушка. На металлической доске выбиты слова: «****Комсомольцам 20-х годов от комсомолии города****».*

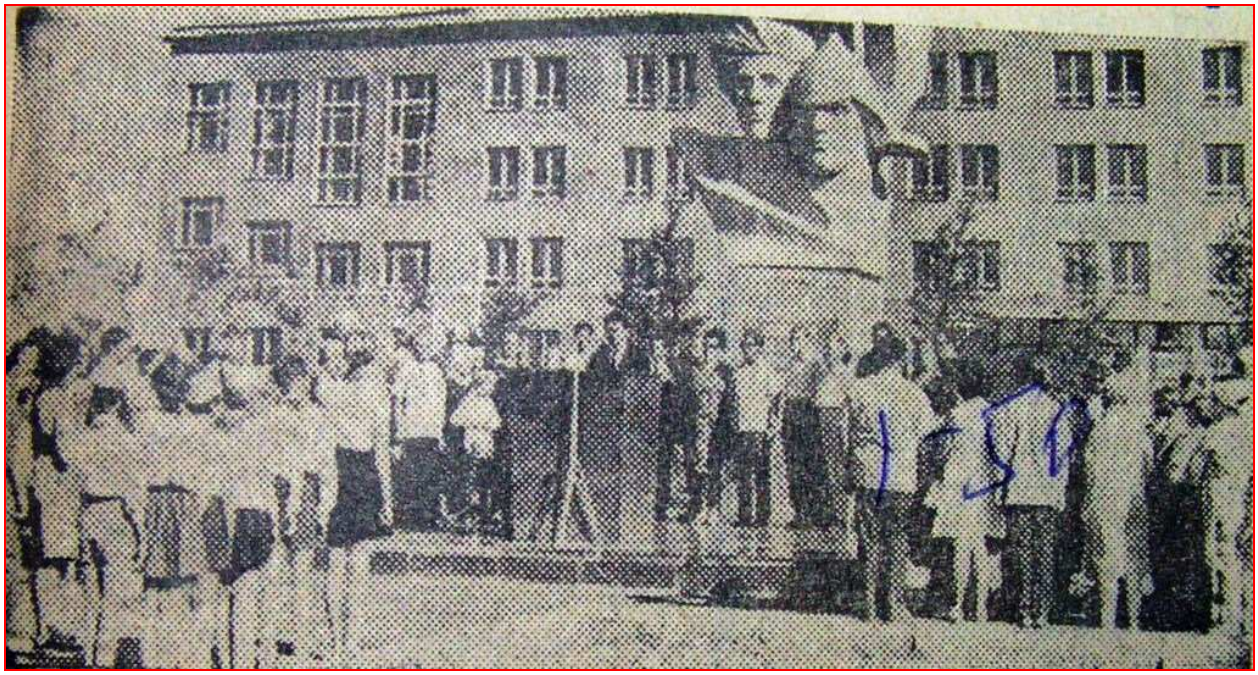

[«ЗТ», 27.06.1972]

*На трибуне Д.В.****Иванов*** *(на снимке ниже) – председатель городского совета ветеранов. В своём выступлении он вспоминает тех, кому воздвигнут этот памятник, кто в трудные годы молодой Советской республики разбил контрреволюционные полчища, отстоял завоевания социалистической революции.*

– Камни живут дольше людей, но только люди совершают подвиги, которые делают их бессмертными. Сегодняшние комсомольцы, как и их собратья 1920-х гг., в первых

*рядах коммунистического строительства. Пусть же нынешняя молодёжь навсегда сохранит память о моих сверстниках! – сказал в заключение Д.В.**Иванов**.*

Открытие памятника комсомольцам 1920-х гг. (25.06.**1972**)
(**Иванов** Д.В. – секр. Ковровского укома РЛКСМ в 1925-1927 гг.)
(фото из архива В.А.Рынзы)

Выступивший от имени рабочих города Герой Социалистического Труда В.Д. Афонин заверил, что его поколение достойно продолжает славные трудовые традиции своих старших товарищей.

На трибуне – представители комсомольцев 1970-х гг.: зам.секретаря комитета ВЛКСМ завода им. Дегтярёва Юрий Шураков и студентка политехнического института Ольга Глотова.

– Мы, студенты, горды тем, что этот замечательный памятник установлен перед нашим институтом, – сказала О.Глотова. – Наша комсомольская организация будет шефствовать над ним. Около него будет проходить посвящение в студенты и приём в члены ВЛКСМ. Отсюда отправится к месту дислокации наш первый строительный отряд.

*В заключительном слове **секретарь ГК ВЛКСМ** Вячеслав **Фуфин** сказал, что с сегодняшнего дня площади, на которой стоит памятник, по решению исполкома горсовета присвоено славное имя – **Комсомольская**…*

*В церемонии открытия памятника приняли участие секретарь ГК КПСС Н.А. **Кузьмина**, председатель горисполкома А.К.**Коновалов**, секретарь обкома ВЛКСМ И. **Иванов**, секретари горкома ВЛКСМ В.**Фуфин**, В.**Рынза**, З.**Груздева**…*

*Пройдут годы. Неузнаваемо изменится этот район Коврова. Но навсегда останутся в нём **Комсомольская площадь** и в центре её – памятник тем, кому вместе с комсомольскими билетами и мандатами вручались винтовки, кто боролся за Советскую власть»* [«Комс. искра», 06.1972, «ЗТ», 27.06.1972].

1973 г.
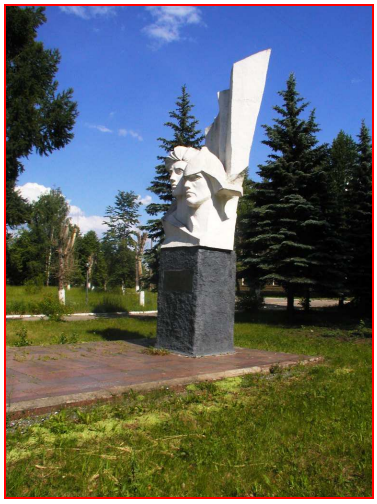
Вручение комсомольских билетов работницам фабрики им. Н.С.Абельмана у памятника «Комсомольцам 20-х гг.» (1973 г.)
1-й секретарь ГК ВЛСКМ В.Рынза (фото из архива В.А.Рынзы)