ГЛАВА 2.2.2.15. «Проспект ЛЕНИНА» (бывшая ул.Союзная) (…1920 – 2018… гг.)

…**1940** – **1967** - ул. Союзная
1967 – **2018…** - проспект им. Ленина

* *

1920 г. *«В **1920** г. по ул.**Союзной** (ныне проспект Ленина) была построена **заводская баня** на 86 мест, а к домам был проложен водопровод… Н.Б.Павлова»* [«Рожд. сборник №8», 2001].

1921 г. *«Молодёжи и людям среднего возраста, живущим ныне в Коврове, сейчас трудно представить, как выглядел район города около завода им.Дегтярёва более полувека назад (1921 г.). Сразу за мостом, носившем название **Павловского**, вдоль железнодорожной выемки, от заводского корпуса через сосновый лесок проходила канава, я за ней до самого **Шашова** (отстоявшего тогда от края города на 3 км) на месте теперешнего центрального **проспекта Ленина** тянулась разбитая песчаная дорога. Справа от неё, примерно до теперешней улицы **Чернышевского**, шли ряды частных одноэтажных домишек рабочих **вагоноремонтных мастерских**, так называемое «**Заведение**», ниже к реке переходившее в «**Мызу**».*

*Слева от дороги, недалеко от моста, стояло единственное двухэтажное бревенчатое здание, известное под именем **дома №5**, в котором находилось семейное общежитие. Сразу за ним, влево, до корпуса завода шла булыжная дорога. Справа от этой дороги до здания теперешней бани вся площадь от **Первомайской** улицы до теперешнего **проспекта Ленина** была огорожена дощатым неказистым забором, за которым размещался **заводской конный двор**…*

*Однако полным ходом строительство посёлка развернулось только после **1925** г. Почти одновременно восточнее **Первомайской** улицы была возведена линия двухэтажных бревенчатых домов, за ней вторая, а ближе к заводу встало каменное двухэтажное здание пожарного депо. В то же время три линии одно- и двухэтажных деревянных домов заняли всю площадь от Первомайской до нынешнего **проспекта Ленина**. На этом строительство деревянных домов почти прекратилось… В.Москалев»* [«ЗТ», 09.09.1972].

1950 г. *«Если раньше жилищное строительство осуществлялось заводами на территории только своих посёлков, то теперь предусматривается строительство домов в центральной части города. Так, на **2-й Ленинской улице** будет выстроен четырёхэтажный дом на 54 квартиры. Будет осуществлено строительство 6 многоквартирных домов по **Союзной улице**…*

*С 1950 г. в городе начинается строительство улучшенных дорог. За счёт средств, выделенных по распоряжению Совета Министров СССР, намечена асфальтировка 39 тысяч м^2 улиц. Асфальтом покроются **улица Абельмана** – от вокзала до улицы Свердлова, площадь Свободы, **Союзная улица** – от Павловского моста до посёлка Шашово и привокзальная площадь... С.Вихрев, председатель горплана»* [«РК», 09.04.1950].

1950-е гг. *«В послевоенное время большое строительство развернулось в южной части Коврова, куда предусматривался в будущем перенос городского центра. С **начала 1950-х гг.** началась застройка ул.**Союзной**, переименованной в **1967** г. в **проспект им. В.И.Ленина**. В то время улица эта представляла собой разбитую песчаную дорогу. Справа и слева от неё шли ряды частных одноэтажных домишек рабочих экскаваторного завода и посёлка Металлист»* [И.Зудина, «ЗТ», 20.08.1997].

Панорама.Начало застройки ул. Союзной. 1950-ые годы.

1963 г. (фото В.Г. Догадина)

Улица Союзная

Улица Союзная. Мощение.

Угол улицСоюзной и Шмидта. 1950-е года.

Перекресток проспект им. Ленина и ул. Шмидта

1960-е гг. *«В **конце 1960-х гг. проспект Ленина** получил облик, знакомый ныне каждому жителю, но ещё не стал центром, и проживавшие здесь, отправляясь за Павловский мост, «шли гулять в город». Улица Абельмана по-прежнему оставалась «главной»…* [И.Зудина, «ЗТ», 20.08.1997].

1963 г.

Улица Союзная.

1963 г. (фото Догадина В.)

1965 г. *«В **1965** г., в ознаменовании 20-летия Победы в Великой Отечественной войне площадь на перекрёстке улиц **Союзной** и **Шмидта** получила имя Победы. Тогда же состоялась закладка обелиска в честь погибших на войне ковровчан. В конце 1960-х гг. проспект получил облик, знакомый ныне каждому жителю, но ещё не стал центром, и жившие там, отправляясь за Павловский мост, говорили, что «шли гулять в город». **Улица Абельмана**, по-прежнему, оставалась главной… И.Н.Зудина»* [«Рожд.сборник №8», 2001].

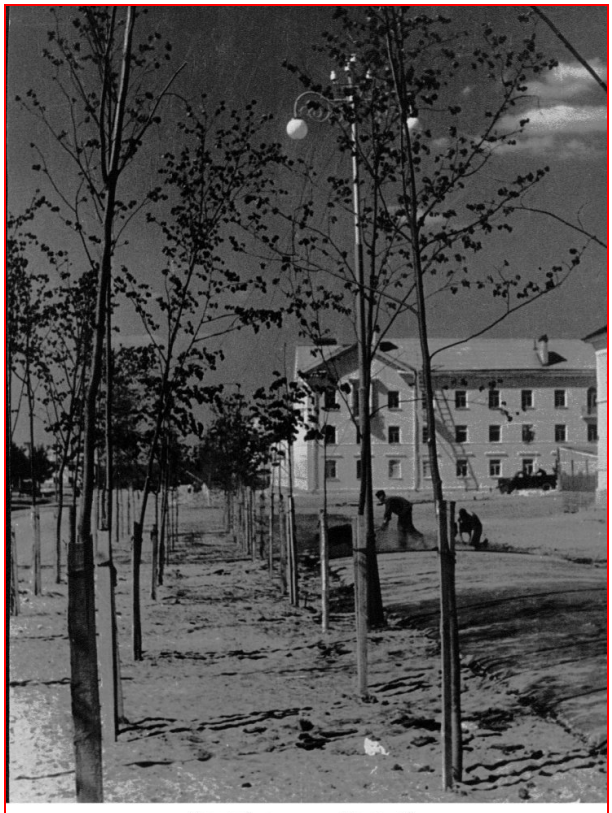

Застройка улицы Союзной.

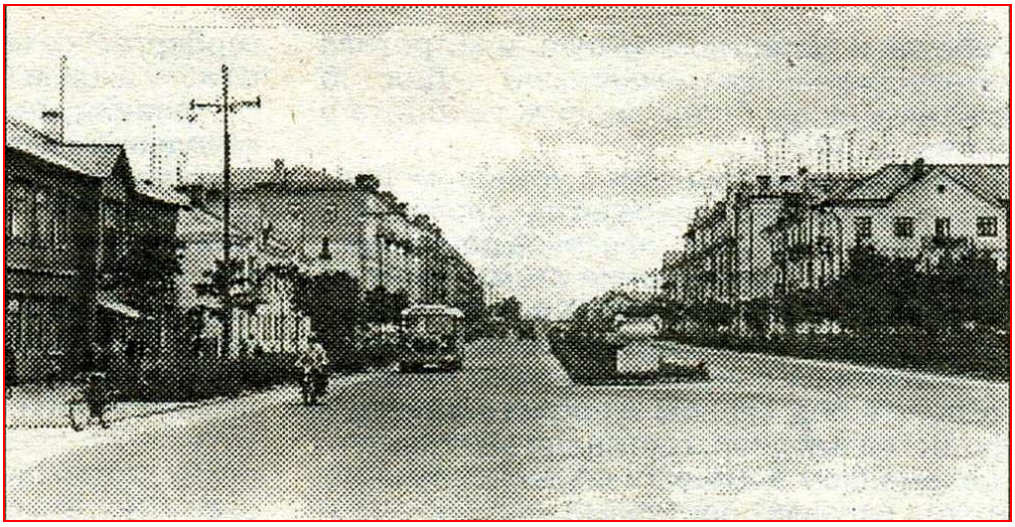

Улица Союзная

1967 г. *«Массовое переименование улиц произошло в **1967** г. в связи с 50-летием советской власти и в целях увековечивания памяти ветеранов Октябрьской социалистической революции и гражданской войны. Например, в городе было множество улиц Долинных – вплоть до 8-й Долинной. В **1967** г. они получили имена наших известных земляков – Анастасии Ефимовны **Коруновой**, Георгия Георгиевича **Жирякова**, Андрея Михайловича **Бурухина** и других.*

*В этом же году улица **Союзная** стала **проспектом имени В.И. Ленина**…»* [*М.Н. Кренделева*].