ГЛАВА 8.1.
«ФОТОГАЛЕРЕЯ ПЕРСОНАЛИЙ КОВРОВСКОГО КОМСОМОЛА»

Фотогалерея активистов ковровского комсомола
(1925-1939-х гг.)

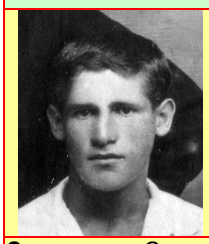		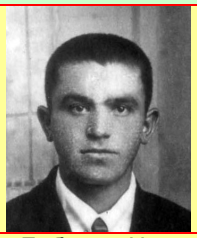		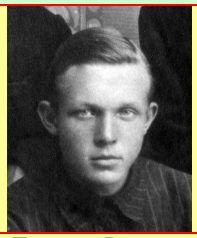	
Запруднов Серг. ( ) …1925 – 1926…	**Никитин** Сераф. (1905-1948) …1925 – 1926…	**Лебедев** Ник. (1904) …1926 – 1926…	**Трутнев** Иван (1904) …1925 – 1925…	**Петров** Василий (1905) …1925 – 1925…	**Алексеева** ( ) …1925… ж/д мастер.
	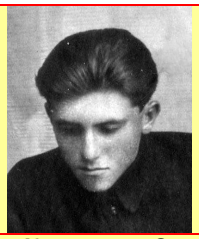		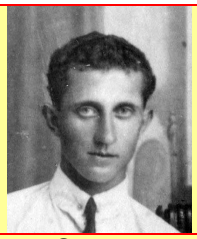		
Иванова ( ) …1925… ж/д мастер.	**Кудряшов** С. ( ) …1925… ж/д мастер.	**Молодцова** ( ) …1925… ж/д мастер.	**Осипов** ( ) …1925… ж/д мастер.	**Воркуев** Ал-й ( ) …1926…	**Посылкин** Д. ( ) …1926…
	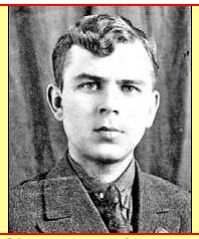				
Смирнов Иван (1906) …1927…	**Кашанов** Фёдор (1907-1971) …1927…	**Никольский** ( ) …1927 – 1927…	**Свечников** Мих. ( ) …1927 – 1928…	**Сыткин** ( ) …1927 – 1927…	**Вихрев** Ник. ( ) …1928 – 1930…
			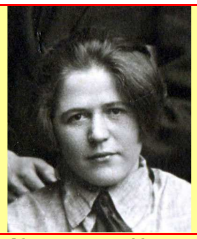		
Морозов Ал-др (…-1932) …1928 – 1932	**Шалов** Иван (1904) …1928 – 1930…	**Митрофанов** Ник. ( ) …1928 – 1929…	**Куванова** Клав. ( ) …1928 – 1930…	**Винокуров** Ал-р (1909-1964) 1928 – 1932…	**Шиганов** Анат. (1912) 1928 – 1930
					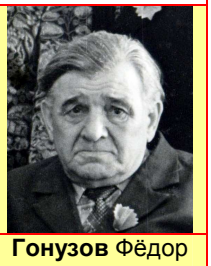
Зайцев А.Е. ( ) …1929 – 1930…	**Филатов** Пётр (1904) …1935 – 1937…	**Косенков** Ник. (1908- ВОВ) …1936-1937…	**Тихонов** А. ( ) …1933…	**Малюшин** Сер. (1910) …1937…	**Гонузов** Фёдор (1911) …1930-1932…

		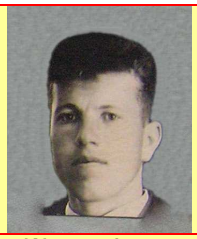			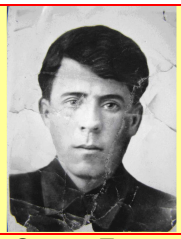
Суров Иван (1911) …1938 – 1940…	**Игошина** Клавдия (1911) …1934-1937…	**Жокин** Ал-др (1911) …1940-1941…	**Косарев** Ник. (1911) …1939-1940…	**Доронин** Мих. (1912) …1930 – 1934…	**Орлов** Павел (1912-1942) …1937 г. …
Лабутин Анат. ( ) …1939 – 1943…	**Горюнов** Дмит. (1915-1992) …1939 – 1941…	**Пилинский** Пётр ( )			

Фотогалерея активистов ковровского комсомола

(1940-х гг.)

	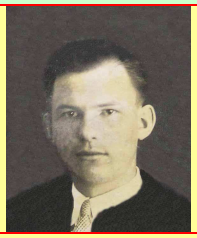	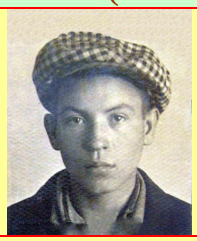		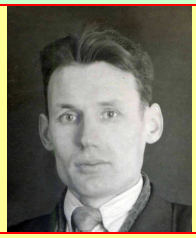	
Бурухин Борис (1914-1993) 1941 – 1943	**Минин** Борис (1914) 1942 – 1945…	**Сарапин** Серг. (1916) …1941 – 1943…	**Лузиков** Ал-др (1918) …1943 – 1945…	**Клубков** Антон. (1918) …1946 – 1947…	**Балябкина** Мария ( ) …1945 – 1947…
Тменов Влад. (1920) …1947 – 1948	**Миронова** Вал. ( ) …1944 – 1945…	**Кокурин** Влад. (1923-1964) 1948 – 1952	**Кулышов** Евг. (1927-1991) 1947 – 1957	**Синявин** Ал-р (1929) 1949 – 1957…	**Каткова** Галина (1925-2017) …1950 – 1955
Гальчун Варв. (1924) …1953 – 1954…	**Кочешов** Вал. (1926) 1949 – 1957				

Фотогалерея активистов ковровского комсомола
(1950-х гг.)

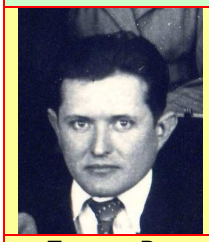	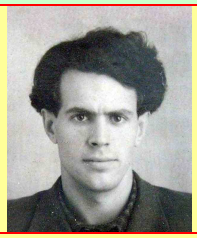	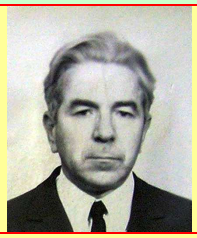			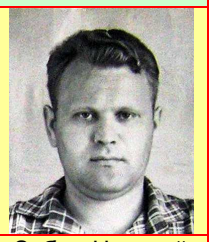
Паклин Вик. (1927-2011) 1950 – 1956	**Филиппов** Иван (1928-2003) …1952 – 1954…	**Ульянов** Анат. (1928) 1953 – 1958	**Черногубов** Мих. (1928) …1955 – 1956…	**Пырков** Вадим (1929) 1950 – 1953	**Зубец** Николай (1929) 1955 – 1958
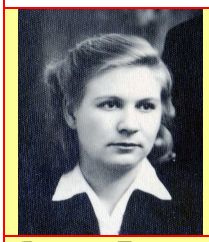	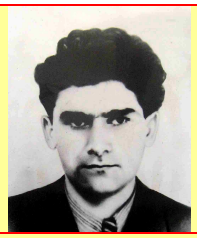		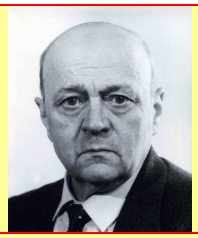	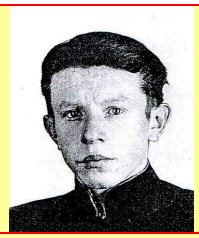	
Яшнова Тамара (1930) 1952 – 1958	**Рощак** Валерий (1930) …1955 – 1956…	**Ермолаев** Влад. (1931) …1957 – 1960…	**Комаров** Еремей (1932) …1956 – 1957…	**Маринин** Ген. (1931-2018) 1957 – 1958	**Иванова** Г. ( ) …1957 – 1958…
	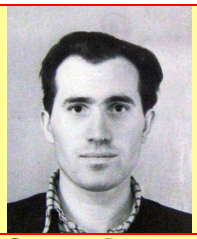				
Кутузов Влад. (1931) …1958 – 1959…	**Осипов** Василий (1933) …1957 – 1958…	**Зимин** Николай ( ) …1959 – 1961…	**Староверов** Вл. (1932) 1959 – 1961	**Дмитриев** Юрий (1934) 1957 – 1962	**Муравьёв** Ал-др (1934-2006) …1959 – 1962
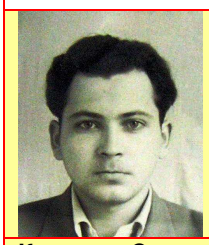			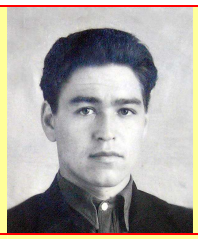		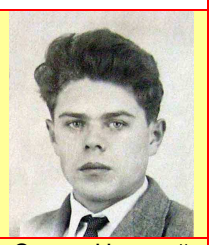
Кашанов Стан. (1934) 1958 – 1961	**Медведев** Влад. (1934) 1959 – 1960	**Марсов** Никол. (1935) …1958…	**Никитин** Ник. (1935) 1960 – 1963	**Ковальчук** Ник. (1935-2016) …1960 – 1962…	**Седов** Николай (1936) …1958…

Фотогалерея активистов ковровского комсомола
(1960-х гг.)

			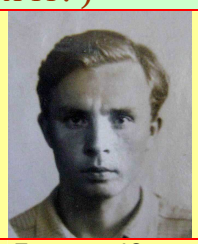	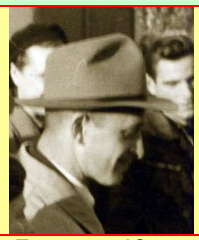	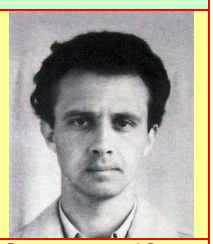
Грачёва Вален. (1936) …1958 – 1961…	**Шустрова** Раиса (1935) …1960 – 1965…	**Дубко** Юрий (1936) …1960 – 1961…	**Горохов** Юрий (1937) …1961 – 1963…	**Лаушкин** Юрий (1935) 1962 – 1963	**Звегинцев** Юрий (1937) …1962 – 1967…

			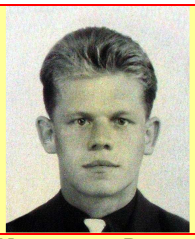	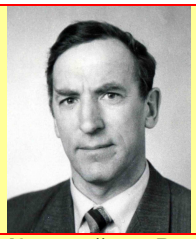	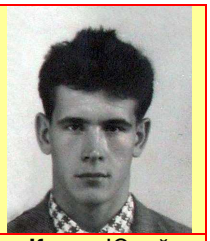
Четверикова Из. ( ) …1962…	**Герасимовский** Г. (1935) …1963 – 1967…	**Зубрилова** Аля (1940 ?) …1963…	**Максимов** Валер. (1937) 1963 – 1964	**Каравайкин** Руд. (1942-1988) …1963 – 1968…	**Котов** Юрий (1937) …1964 – 1966…
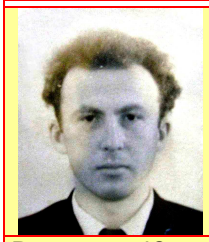		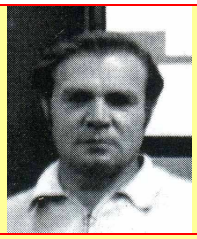			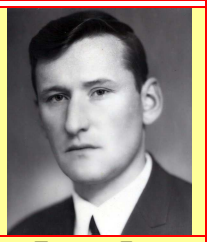
Рыжевнин Юрий (1937) …1964 – 1965…	**Сухобоков** Иван (1937) …1964 – 1965…	**Утенков** Вит. (1935) …1965 – 1969…	**Исаев** Герман (1938) …1966 – 1969…	**Рымарчук** Вал. (1939) …1967 – 1969…	**Быков** Ген. (1940-1994) …1965…
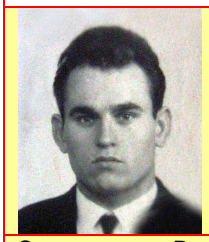	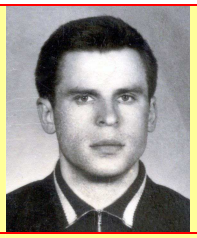		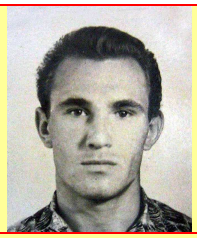	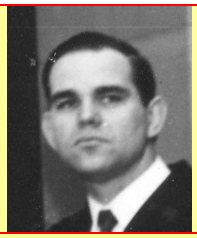	
Сухомлинов Вит (1940-2017) …1965 – 1966…	**Лушников** Ал-р (1940-2017) …1966 – 1967…	**Мухин** Валентин (1940) …1966 – 1971…	**Сычев** Алекс-р (1941) …1966 – 1968…	**Куприянов** Вл. (1941-2017) …1967 – 1971…	**Трунова** Надеж. (1940) …1968…
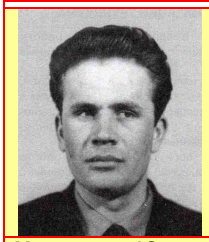		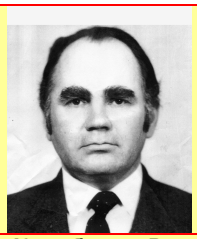	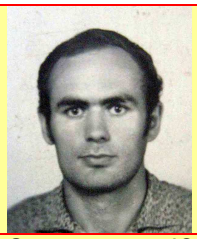		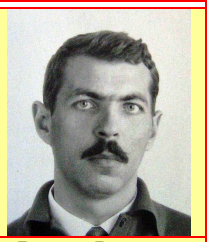
Николаев Юрий ( ) …1967 – 1969…	**Фуфин** Вяч. (1944-1988) …1967 – 1973…	**Карабанов** Вал. (1942) 1967 – 1968 гг.	**Зулькорнеев** Ю. (1943) …1968 – 1969…	**Луговой** Ал-р (1943) …1968 – 1972…	**Разов** Всевол. (1939) …1969 – 1970…
Иванов Игорь (1942) …1969 – 1975…	**Мухреев** Евг. (1943) 1969 – 1973	**Агеева** Вален. (1945) …1969 – 1973…	**Груздева** Зина ( ) …1969 – 1974…		